

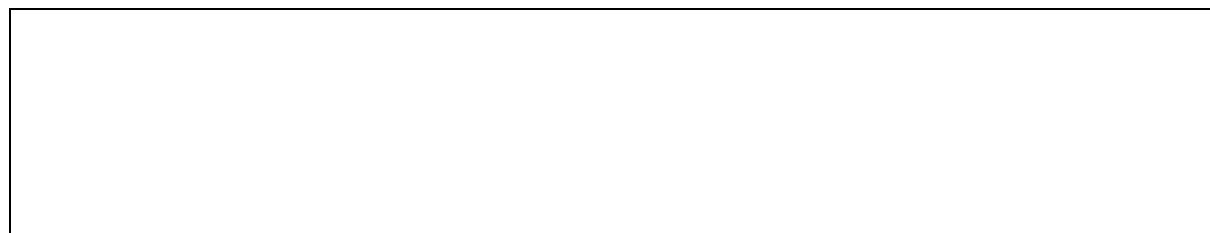

EDIFICIO	Erref./Ref.: A02UE05
Helbidea/Emplazamiento: C/ Santa Maria nº 8	Katastroko Erref./Ref. Catastral: 1833049

Babes-erregimena: Régimen de protección:	14/2000 Dekretua urtarrilaren 25ekoa (EHAA 2000ko otsailak 11) Decreto 14/2000 de 25 de enero (BOPV 11 de febrero de 2000)
Babes-maila: Grado de Protección:	Oinarrizko Básica
Hirigintza-erregimena: Régimen Urbanístico:	Errenteriako Hiri Zaharra Eraberritzeko Plangintza Berezia Plan Especial de Rehabilitación Casco Histórico de Rentería





EDIFICIO	Erref./Ref.: A02UE05
Helbidea/Emplazamiento: C/ Santa Maria nº 8	Katastroko Erref./Ref. Catastral: 1833049

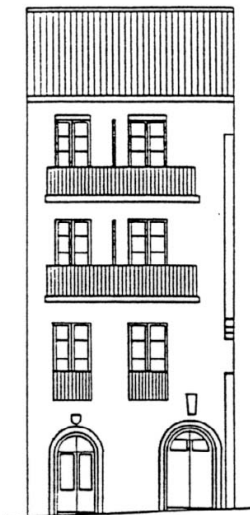

C./ SANTA MARIA Nº 08



EDIFICIO	Erref./Ref.: A02UE05
Helbidea/Emplazamiento: C/ Santa Maria nº 8	Katastroko Erref./Ref. Catastral: 1833049

