

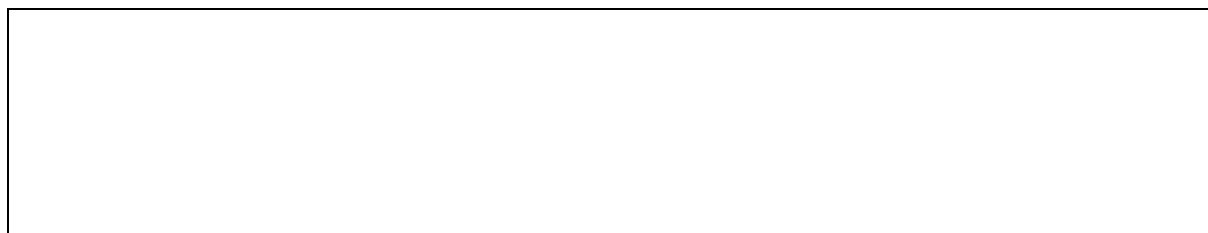

EDIFICIO	Erref./Ref.: A02UE07
Helbidea/Emplazamiento: C/ Santa Maria nº 12	Katastroko Erref./Ref. Catastral: 1833047

Babes-erregimena: Régimen de protección:	14/2000 Dekretua urtarrilaren 25ekoa (EHAA 2000ko otsailak 11) Decreto 14/2000 de 25 de enero (BOPV 11 de febrero de 2000)
Babes-maila: Grado de Protección:	Oinarrizko Básica
Hirigintza-erregimena: Régimen Urbanístico:	Errenteriako Hiri Zaharra Eraberritzeko Plangintza Berezia Plan Especial de Rehabilitación Casco Histórico de Renteria





EDIFICIO	Erref./Ref.: A02UE07
Helbidea/Emplazamiento: C/ Santa Maria nº 12	Katastroko Erref./Ref. Catastral: 1833047

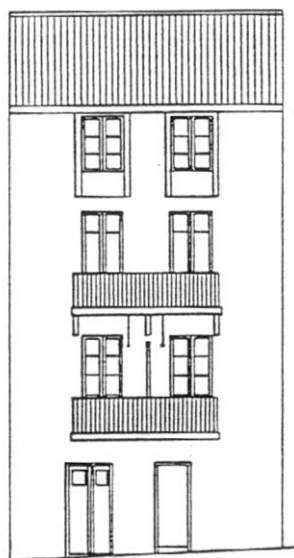

C./ SANTA MARIA Nº .12



EDIFICIO	Erref./Ref.: A02UE07
Helbidea/Emplazamiento: C/ Santa Maria n° 12	Katastroko Erref./Ref. Catastral: 1833047

