

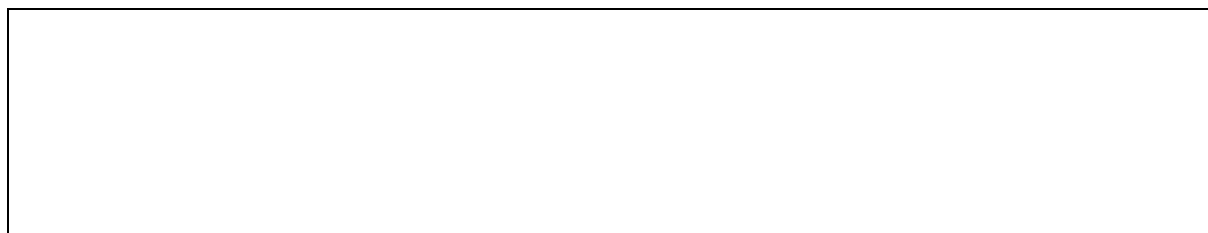

EDIFICIO	Erref./Ref.: A04UE13
Helbidea/Emplazamiento: c/ Sanchoenea nº 23	Katastroko Erref./Ref. Catastral: 1833023

Babes-erregimena: Régimen de protección:	14/2000 Dekretua urtarrilaren 25ekoa (EHAA 2000ko otsailak 11) Decreto 14/2000 de 25 de enero (BOPV 11 de febrero de 2000)
Babes-maila: Grado de Protección:	Oinarrizko Básica
Hirigintza-erregimena: Régimen Urbanístico:	Errenteriako Hiri Zaharra Eraberritzeko Plangintza Berezia Plan Especial de Rehabilitación Casco Histórico de Rentería





EDIFICIO	Erref./Ref.: A04UE13
Helbidea/Emplazamiento: c/ Sanchoenea nº 23	Katastroko Erref./Ref. Catastral: 1833023

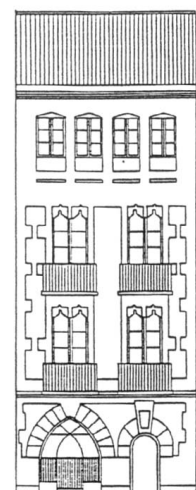

C./ SANCHOENEA Nº 23

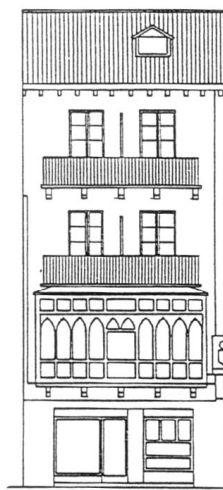

PLAZA DE LOS FUEROS



EDIFICIO	Erref./Ref.: A04UE13
Helbidea/Emplazamiento: c/ Sanchoenea n° 23	Katastroko Erref./Ref. Catastral: 1833023

