

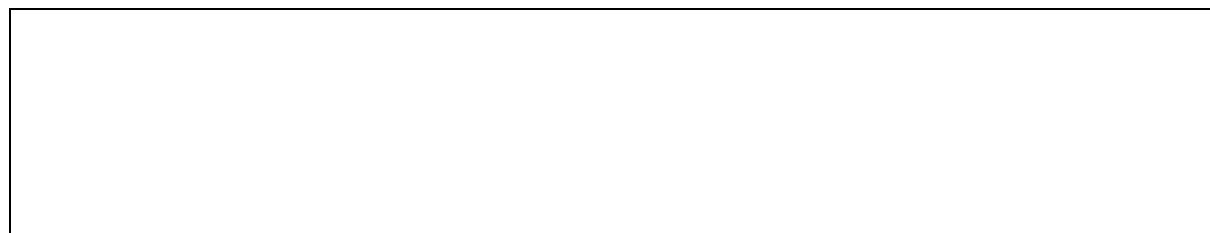

Plan Orokoraren Bulegoa  
Oficina del Plan General

<b>EDIFICIO</b>	Erref./Ref.: <b>A07UE03</b>
Helbidea/Emplazamiento: <b>C/ Capitanenea nº 14</b>	Katastroko Erref./Ref. Catastral: <b>1333018</b>

Babes-erregimena: Régimen de protección:	<b>14/2000 Dekretua urtarrilaren 25ekoa (EHAA 2000ko otsailak 11) Decreto 14/2000 de 25 de enero (BOPV 11 de febrero de 2000)</b>
Babes-maila: Grado de Protección:	<b>Oinarrizko Básica</b>
Hirigintza-erregimena: Régimen Urbanístico:	<b>Errenteriako Hiri Zaharra Eraberritzeko Plangintza Berezia Plan Especial de Rehabilitación Casco Histórico de Rentería</b>





<b>EDIFICIO</b>	Erref./Ref.: <b>A07UE03</b>
Helbidea/Emplazamiento: <b>C / Capitanenea nº 14</b>	Katastroko Erref./Ref. Catastral: <b>1333018</b>

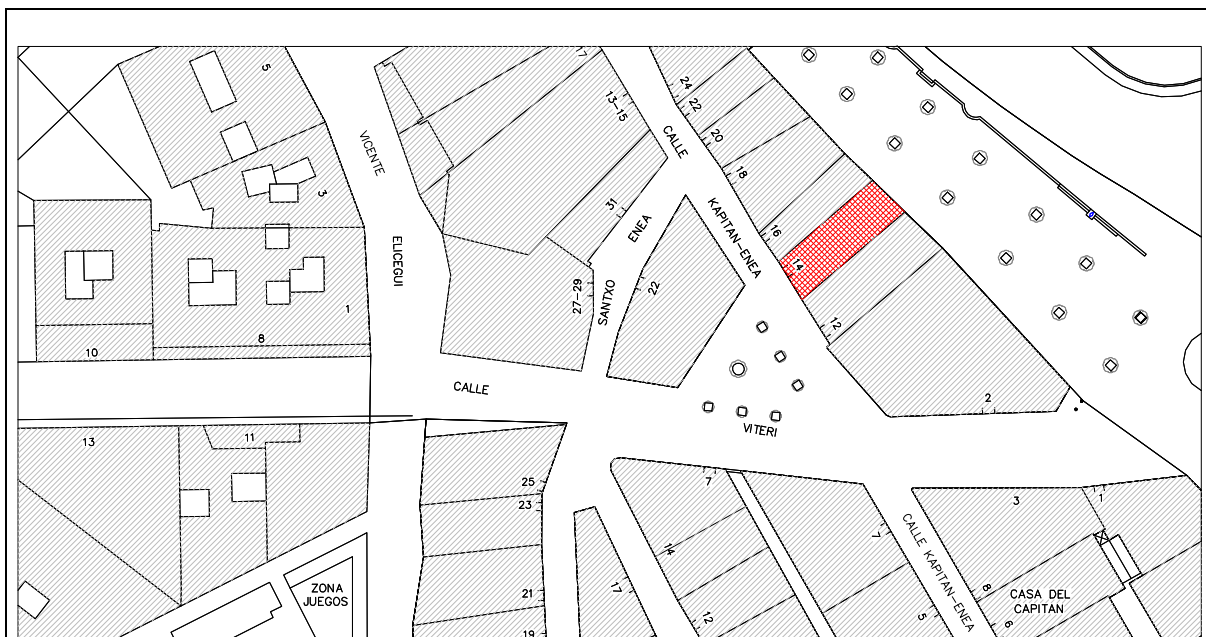

C./CAPITANENEA Nº 14

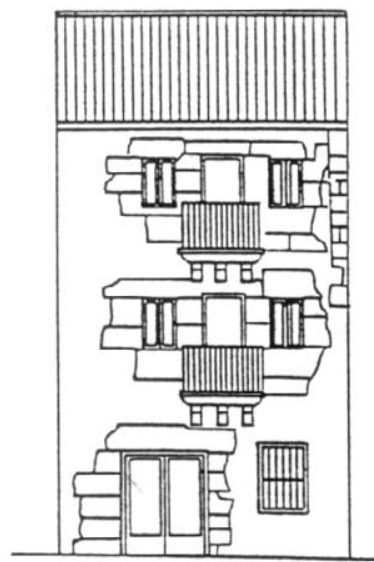

ALAMEDA J.I. GAMON



<b>EDIFICIO</b>	Erref./Ref.: <b>A07UE03</b>
Helbidea/Emplazamiento: <b>C / Capitanenea n° 14</b>	Katastroko Erref./Ref. Catastral: <b>1333018</b>

