

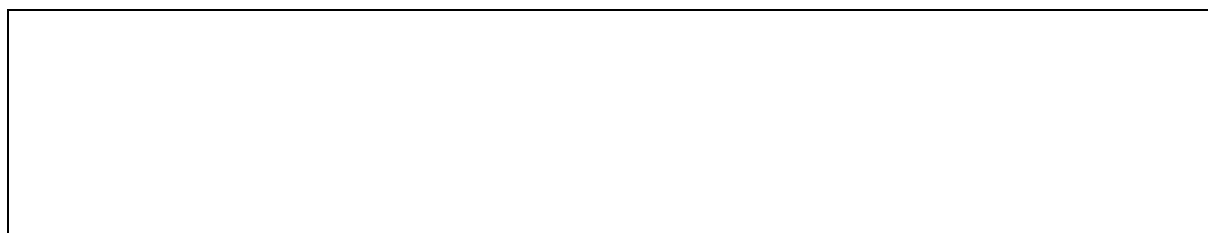

| | |
|--|---|
| EDIFICIO | Erref./Ref.: A07UE05 |
| Helbidea/Emplazamiento: C/ Capitanenea nº 18 | Katastroko Erref./Ref. Catastral: 1333016 |

| | |
|--|---|
| Babes-erregimena: Régimen de protección: | 101/1996 Dekretua, maiatzaren 7koa (EHAA 1996ko maiatzak 28) Decreto 101/1996 de 7de mayo (BOPV 28 de mayo de 1996) |
| Babes-maila: Grado de Protección: | Oinarrizko Básica |
| Hirigintza-erregimena: Régimen Urbanístico: | Errenteriako Hiri Zaharra Eraberritzeko Plangintza Berezia Plan Especial de Rehabilitación Casco Histórico de Rentería |





| | |
|--|---|
| EDIFICIO | Erref./Ref.: A07UE05 |
| Helbidea/Emplazamiento: C/ Capitanenea nº 18 | Katastroko Erref./Ref. Catastral: 1333016 |

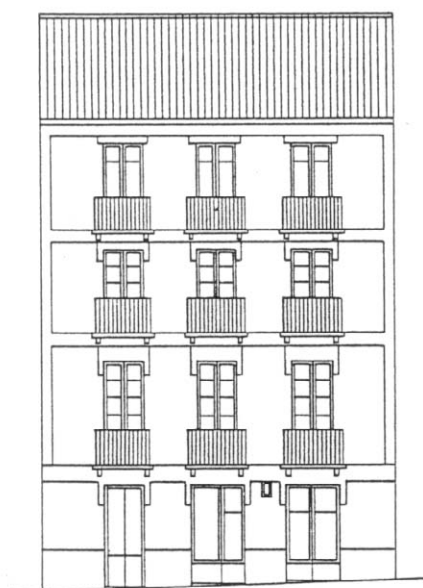
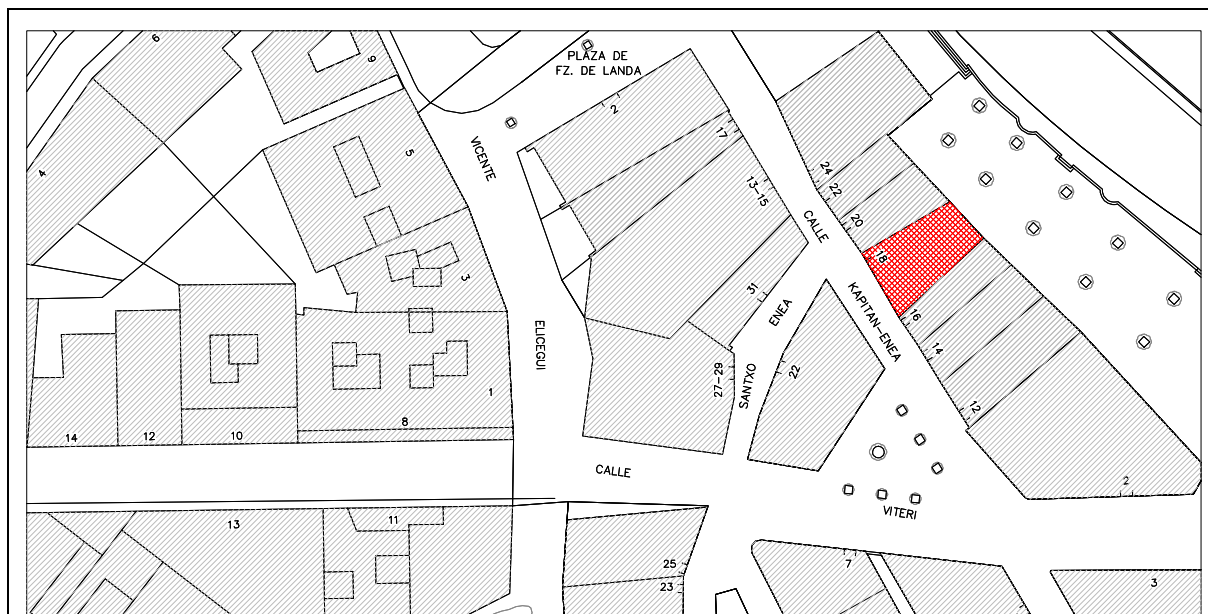

C./ CAPITANENEA Nº 18

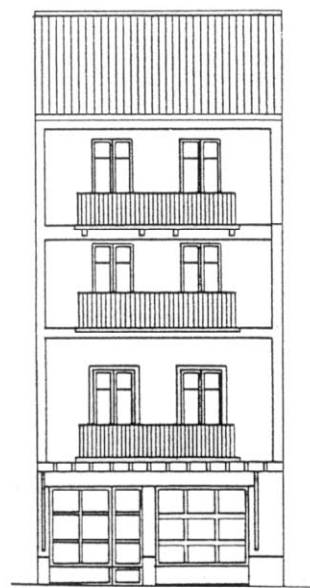

ALAMEDA J.I. GAMON



| | |
|--|---|
| EDIFICIO | Erref./Ref.: A07UE05 |
| Helbidea/Emplazamiento: C/ Capitanenea n° 18 | Katastroko Erref./Ref. Catastral: 1333016 |

