

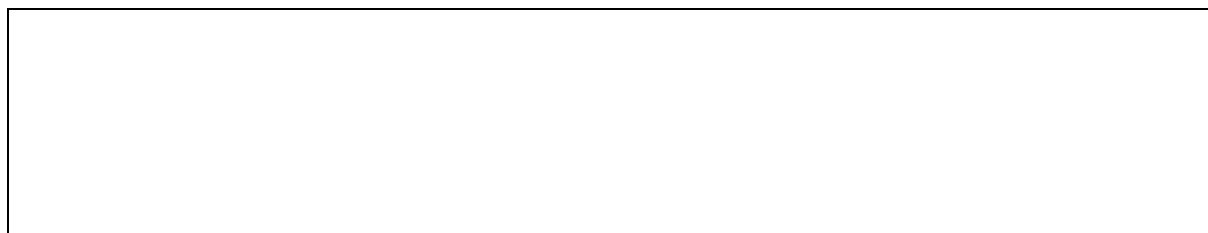

EDIFICIO		Erref./Ref.: B07UE05
Helbidea/Emplazamiento: C/ Arriba nº 12		Katastroko Erref./Ref. Catastral: 1833155

Babes-erregimena:	14/2000 Dekretua urtarrilaren 25ekoa (EHAA 2000ko otsailak 11)
Régimen de protección:	Decreto 14/2000 de 25 de enero (BOPV 11 de febrero de 2000)
Babes-maila:	Oinarrizko
Grado de Protección:	Básica
Hirigintza-erregimena:	Errenteriako Hiri Zaharra Eraberritzeko Plangintza Berezia
Régimen Urbanístico:	Plan Especial de Rehabilitación Casco Histórico de Rentería





EDIFICIO	Erref./Ref.: B07UE05
Helbidea/Emplazamiento: C/ Arriba nº 12	Katastroko Erref./Ref. Catastral: 1833155



C./ ARRIBA Nº 12

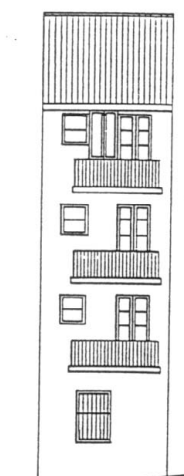

TRASERA



EDIFICIO	Erref./Ref.: B07UE05
Helbidea/Emplazamiento: C/ Arriba nº 12	Katastroko Erref./Ref. Catastral: 1833155

