

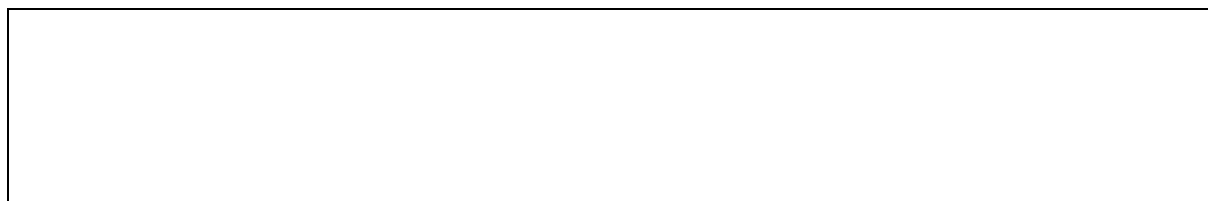

CASA XENPELAR	Erref./Ref.: C01SG10
Helbidea/Emplazamiento: C/ Magdalena nº 32	Katastroko Erref./Ref. Catastral: 1833090

Babes-erregimena: Régimen de protección:	14/2000 Dekretua urtarrilaren 25ekoa (EHAA 2000ko otsailak 11) Decreto 14/2000 de 25 de enero (BOPV 11 de febrero de 2000)
Babes-maila: Grado de Protección:	Oinarrizko Básica
Hirigintza-erregimena: Régimen Urbanístico:	Errenteriako Hiri Zaharra Eraberritzeko Plangintza Berezia Plan Especial de Rehabilitación Casco Histórico de Renteria





CASA XENPELAR	Erref./Ref.: C01SG10
Helbidea/Emplazamiento: C/ Magdalena nº 32	Katastroko Erref./Ref. Catastral: 1833090

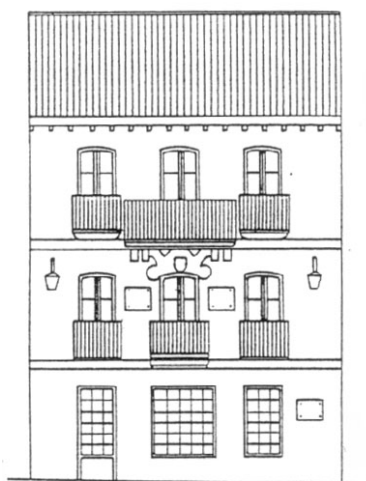

C/ MAGDALENA Nº 32
(Casa XEMPELAR)



CASA XENPELAR	Erref./Ref.: C01SG10
Helbidea/Emplazamiento: C/ Magdalena nº 32	Katastroko Erref./Ref. Catastral: 1833090

