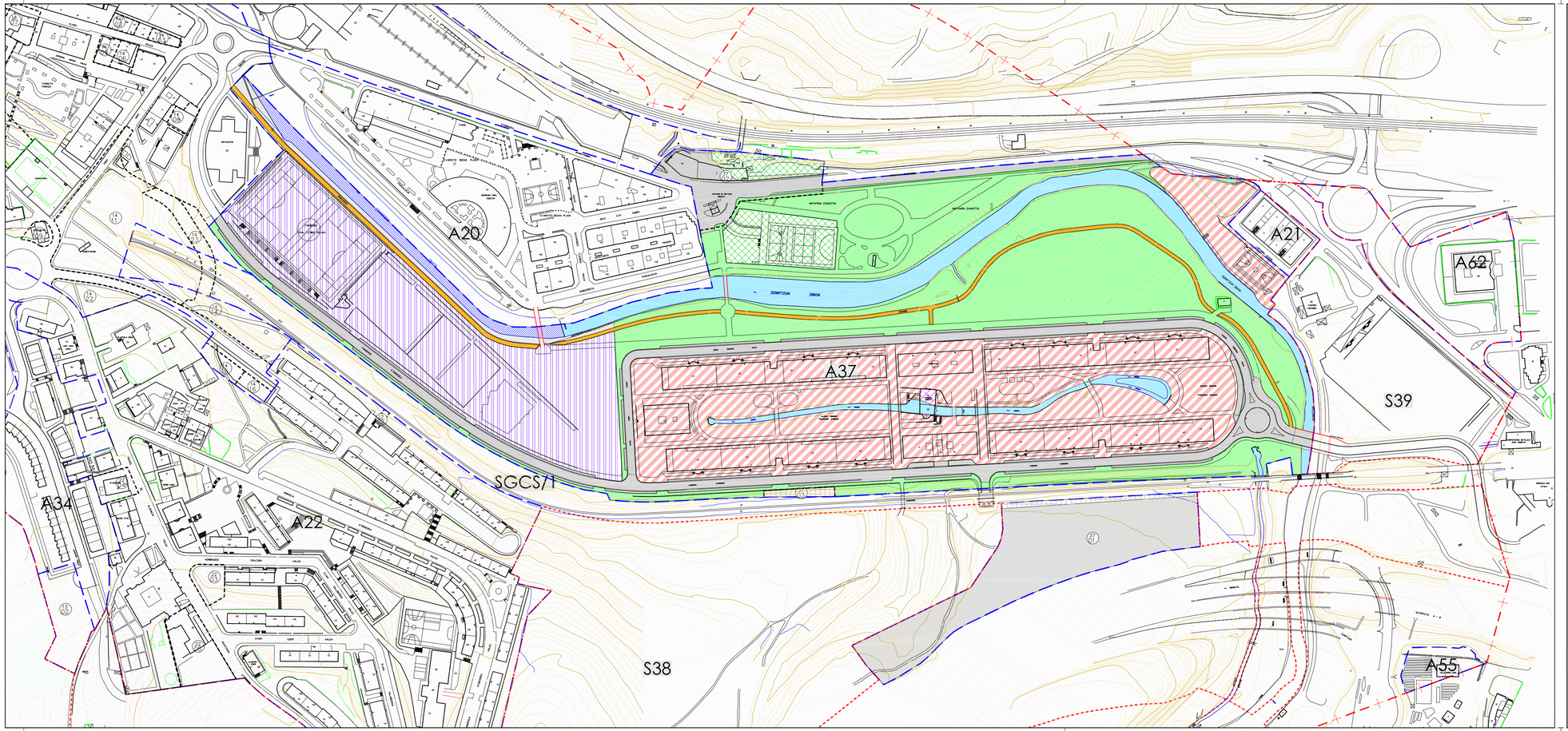

ZONA USO RESIDENCIAL (ZUR)
BIZILEKU GUNEA (BG)

- CASCO HISTORICO (ZUR/1 BG/1) — ALDE ZAHARRA
- ENSANCHE (ZUR/2 BG/2) — ZABALGUNEA
- EDIFICACION ABIERTA (ZUR/3 BG/3) — ERAIKI-LEKUA
- EDIFICACION AISLADA (ZUR/4 BG/4) — HAN-HEMENKA ERAIKI-LEKUA

ZONA USO SECTOR PRIMARIO (ZUP)
LEHEN SEKTOREAREKO GUNEA (LSG)

- SUELO NO URBANIZABLE PROTEGIDO (ZUP/1 LSG/1) — BABESTURIKO LANDALDE EZ URBANIZAGARRIA
- AREA DE ESPECIAL INTERES NATURALISTICO DE AMAO HARRIA (ZUP/2 LSG/2) — AMAO HARRIA PARKEKO NATUR INTERES BEREZIKO GUNEA
- AREA DE ESPECIAL INTERES PAISAJISTICO Y CULTURAL DE LASHAMZTEKO PAISAIA ETA KULTURA INTERESEKO GUNEA (ZUP/3 LSG/3)
- AREA DE INTERES RECREATIVO DE LISTORRETA (ZUP/4 LSG/4) — LISTORRETAKO ASKALDIAREKO INTERESEKO GUNEA
- SUELO NO URBANIZABLE COMUN (ZUP/5 LSG/5) — LANDALDE EZ URBANIZAGARRIA ARRUNTA
- ZONA AGROGANADERA Y DE CAMPIÑA (ZUP/6 LSG/6) — NEKAZARITZA ETA ABELTZAINTZAKO ZONA ETA LANDABAZEA
- SIN VOCACION DE USO DETERIDO (ZUP/7 LSG/7) — ERABILERA-ASKALDO DEFRITU GABEA
- PROTECCION DE AGUAS SUPERFICIALES (ZUP/8 LSG/8) — AZALBIDO URRI BABESGUNEA
- SUELO RURAL DE LASHAMZTA (ZUP/9 LSG/9) — LASHAMZTEKO LANDALDE ARRUNTA

ZONA USO SECTOR SECUNDARIO (ZUS)
BIGARREN SEKTOREAREKO GUNEA (BSG)

- INDUSTRIAL (ZUS/1 BSG/1) — INDUSTRIAGUNEA

ZONA USO SECTOR TERCIARIO (ZUT)
HIRUGARREN SEKTOREAREKO GUNEA (HSG)

- HOSTELERO (ZUT/1 HSG/1) — OSTALARITZA
- COMERCIAL (ZUT/2 HSG/2) — MERKATARITZA

SISTEMA GENERAL DE CAUCES FLUVIALES (SGCF)
EURI UBIDEEN SISTEMA OROKORRA (EUSO)

- CAUCES FLUVIALES (SGCF/1 EUSO/1) — EURI UBIDEAK

SISTEMA GENERAL DE DOMINIO PUBLICO MARITIMO TERRESTRE (SGCF/2)
ITSAS LEHORREKO JABARI PUB. S.OROKORRA (EUSO/2)

- DOMINIO PUBLICO MARITIMO TERRESTRE (SGNF/1 LPS/1) — ITSAS LEHORREKO JABARI PUBLIKOA

- DELIMITACION DEL AREA GUNEAREN MUGA
- DELIMITACION DEL SECTOR SEKTOREAREN MUGA
- DELIMITACION DE UNIDAD DE INTERVENCION ESKUHARTZE UNITATEAREN MUGA

SISTEMA GENERAL DE COMUNICACIONES (SGCS)
KOMUNIKAZIOETARAKO SISTEMA OROKORRA (KSO)

- FERROVIARIO (SGCS/1 KSO/1) — TRENBIDE-SAREA
- RED VIARIA (SGCS/2 KSO/2) — ERREPIDE-SAREA
- CARRETERA INTERURBANA (SGCS/21 KSO/21) — IRARTEKO ERREPIDEA
- DISTRIBUIDOR URBANO (SGCS/22 KSO/22) — HIRIKO ERREPIDE BANATZALEA
- PEATONAL (SGCS/23 KSO/23) — OINEZKOENA
- GARAJE BAJO ESPACIOS LIBRES (SGCS/24 KSO/24) — PLAZA AZPIKO GARAJEA
- RED CICLISTA (SGCS/25 KSO/25) — BIDEGORRIA
- PORTUARIO (SGCS/3 KSO/3) — PORTU-GUNEA

SISTEMA GENERAL DE ESPACIOS LIBRES (SGEL)
TOKI LIBREEN SISTEMA OROKORRA (TLSO)

- PARQUES Y JARDINES (SGSL/1 TLSO/1) — PARKE ETA LORATEGIAK
- AREAS PEATONALES (SGSL/2 TLSO/2) — OINEZKOEN GUNEAK

SISTEMA GENERAL DE EQUIPAMIENTO COMUNITARIO (SGEC)
ERABAMENGOU PUBLIKOETARAKO SISTEMA OROKORRA (EPSO)

- ADMINISTRATIVO PUBLICO (SGEC/1 EPSO/1) — ADMINISTRAZIO PUBLIKOA
- COMERCIAL (SGEC/2 EPSO/2) — AMERKATUA
- DOCENTE (SGEC/3 EPSO/3) — IKASTETXEAK
- CULTURAL (SGEC/4 EPSO/4) — KULTURA
- SANITARIO (SGEC/5 EPSO/5) — OSASUNA
- ASISTENCIAL Y OTROS SERVICIOS (SGEC/6 EPSO/6) — ASISTENTZIA ETA BESTELAKO ZERBITZUAK
- CEMENTERIO (SGEC/7 EPSO/7) — HILERRIA

SISTEMA GENERAL DE INSTALACIONES E INFRASTRUCTURAS (SGIB)
INSTALAZIO ETA AZPIEGITUREN SISTEMA OROKORRA (IASO)

- VERTEDERO (SGIB/1 IASO/1) — HONDAKINDEGIA
- ABASTECIMIENTO DE AGUA (SGIB/2 IASO/2) — UR-HORNIDURA
- SANEAMIENTO (SGIB/3 IASO/3) — SANEAMENDUA
- SUMINISTRO DE ENERGIA ELECTRICA (SGIB/4 IASO/4) — ARGI INDARRAREN HORNIDURA
- TELECOMUNICACIONES (SGIB/5 IASO/5) — TELEKOMUNIKAZIOAK
- ABASTECIMIENTO DE GAS NATURAL (SGIB/6 IASO/6) — GAS-HORNIDURA

AYUNTAMIENTO DE ERRENTERIA

PLAN GENERAL DE ORDENACION URBANA

ERRENTERIAKO UDALA

HIRI ANTOLAMENDURAKO PLAN OROKORRA

Documento Refundido Adaptado al Acuerdo del Consejo de Diputados de 3 de febrero de 2004

Diputatu Kontseiluaren 2004ko otsailaren 3ko Erabakira Egokitutako Dokumentu Bateginа

NORMAS URBANISTICAS PARTICULARES

HIRIGINTZAKO ARAU PARTIKULARRAK

AREA 37
LA FANDERIA

II CALIFICACION GENERAL

E: 1/2.000

0 20 50 100

II KALIFIKAZIO OROKORRA

Abril 2004
2004ko Apirila

OFICINA DEL PLAN GENERAL
PLAN OROKORRAREN BULEGOA

37. II

F:\PLANGENERAL\DOC_REFUNDIDO\NORMAS_URBANISTICAS_PARTICULARES\AREA37