

LEGISLACIÓN SECTORIAL	ALORREZ ALORREKO LEGERIA
NORMA FORAL 17/1994	17/1994 FORU ARAUA
RED DE INTERÉS PREFERENTE (RED ROJA)	LEHENTASUNEKO SAREA (SARE GORRIA)
CARRETERAS DE LA RED BÁSICA (RED NARANJA)	ONARRIZKO SAREA (SARE LARANJA)
CARRETERAS DE LA RED COMARCAL (RED VERDE)	HESKIALDEARTEKO SAREA (SARE BERDEA)
CARRETERAS DE LA RED LOCAL (RED AMARILLA)	HERRIARTEKO SAREA (SARE HORIA)
CARRETERAS DE LA RED LOCAL (RED GRIS)	HERRIARTEKO SAREA (SARE GRISA)
ZONA DE PROTECCIÓN	BARESTUTAKO EREMUA
LÍNEA DE EDIFICACIÓN	ERAKINEN LERROA

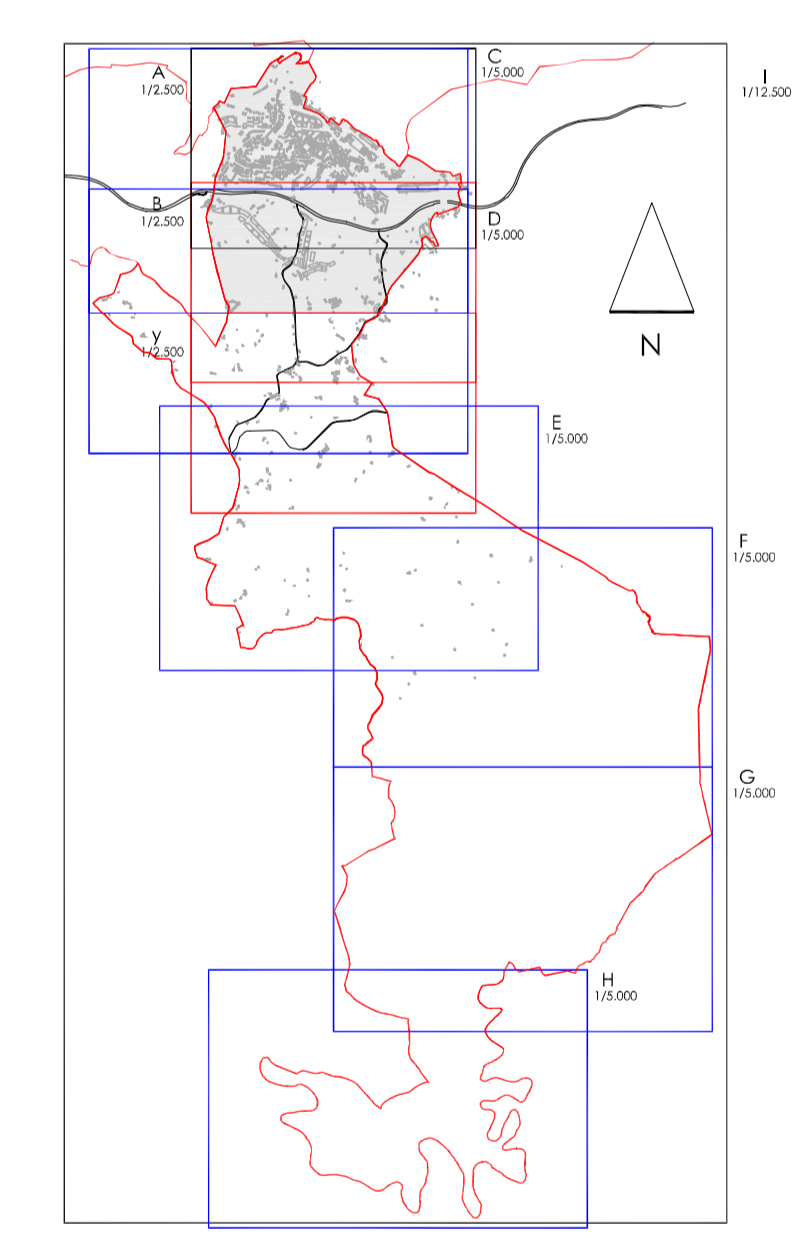
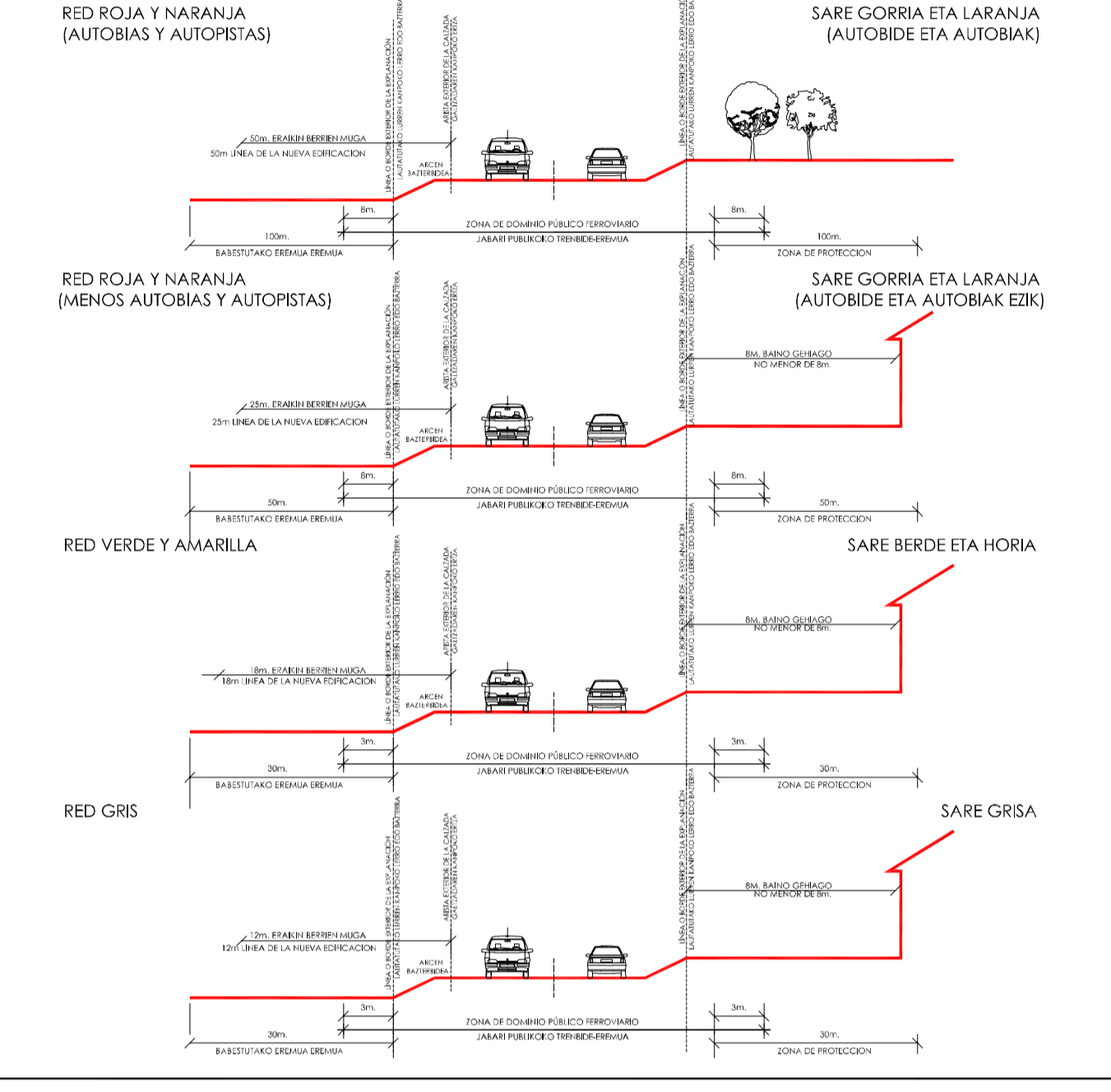

AYUNTAMIENTO DE ERRETERIA PLAN GENERAL DE ORDENACIÓN URBANA		ERRETERIAKO UDALA HIRI ANTOLAMENDURAKO PLAN OROKORRA
Documento Refundido Adaptado al Acuerdo del Consejo de Diputados de 3 de febrero de 2004		Diputatu Kontseiluaren 2004ko otsailaren 3ko Erabakira Egokitutako Dokumentu Bategina
LEGISLACIÓN SECTORIAL LEY DE CARRETERAS Y CAMINOS	ALORREZ ALORREKO LEGERIA ERREPIDE ETA BIDEI BURUZKO ARAUA	
NORMA FORAL 17/1994	E: 1/5.000	17/1994 FORU ARAUA
Abril 2004 2004ko Apirila	OFICINA DEL PLAN GENERAL PLAN OROKORRAREN BULEGOA	I.IV.03.C