

GRADUACIÓN DE PENDIENTES	MALDAK MAILAKTZEA
PENDIENTE INFERIOR AL 3%	1/3 ARTEKO MALDAK
PENDIENTE ENTRE 3 y 5%	1/3 ETA 1/5 BIARTEKO MALDAK
PENDIENTE ENTRE 5 y 10%	1/5 ETA 1/10 BIARTEKO MALDAK
PENDIENTE ENTRE 10 y 20%	1/10 ETA 1/20 BIARTEKO MALDAK
PENDIENTE ENTRE 20 y 30%	1/20 ETA 1/30 BIARTEKO MALDAK
PENDIENTE ENTRE 30 y 50%	1/30 ETA 1/50 BIARTEKO MALDAK
PENDIENTE ENTRE 50 y 100%	1/50 ETA 1/100 BIARTEKO MALDAK
PENDIENTE SUPERIOR AL 100%	1/100 BARNO GEBIAGOKO MALDAK

LIMITE TERMINO MUNICIPAL    - - - - - UDALERRIAREN MUGA  
 LIMITE DE COMUNIDAD        - - - - - ERKIDEGOAREN MUGA

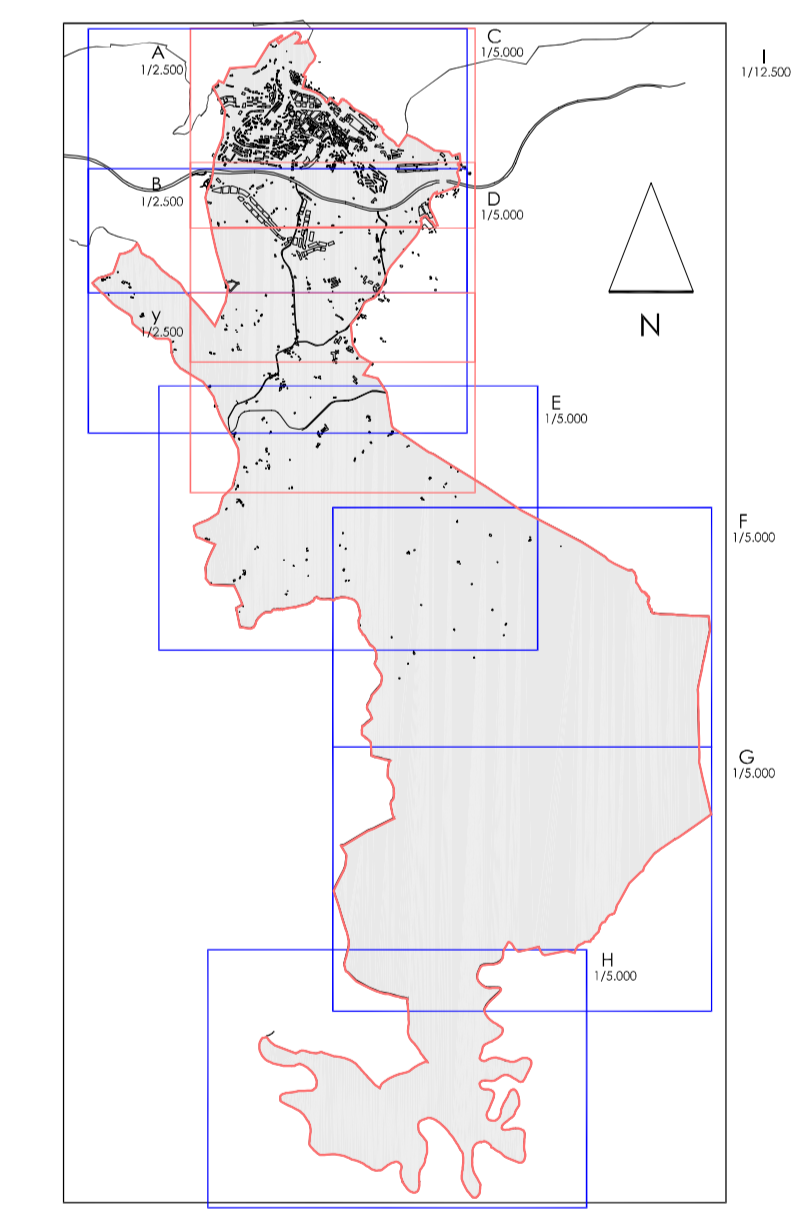

AYUNTAMIENTO DE ERRETERIA    ERRETERIAKO UDALA  
 PLAN GENERAL DE ORDENACION URBANA    HIRI ANTOLAMENDURAKO PLAN OROKORRA

Documento Refundido Adaptado al Acuerdo del Consejo de Diputados de 3 de febrero de 2004    Diputatu Kontseiluaren 2004ko otsailaren 3ko Erabakira Egokitulako Dokumentu Bategina

EL MEDIO FISICO    INGURUNE FISIKOA  
 SITUACION GEOGRAFICA    KOKAPEN GEOGRAFIKOA  
 DISTRIBUCIÓN DE PENDIENTES    E: 1/12.500    MALDEN BANAKETA