

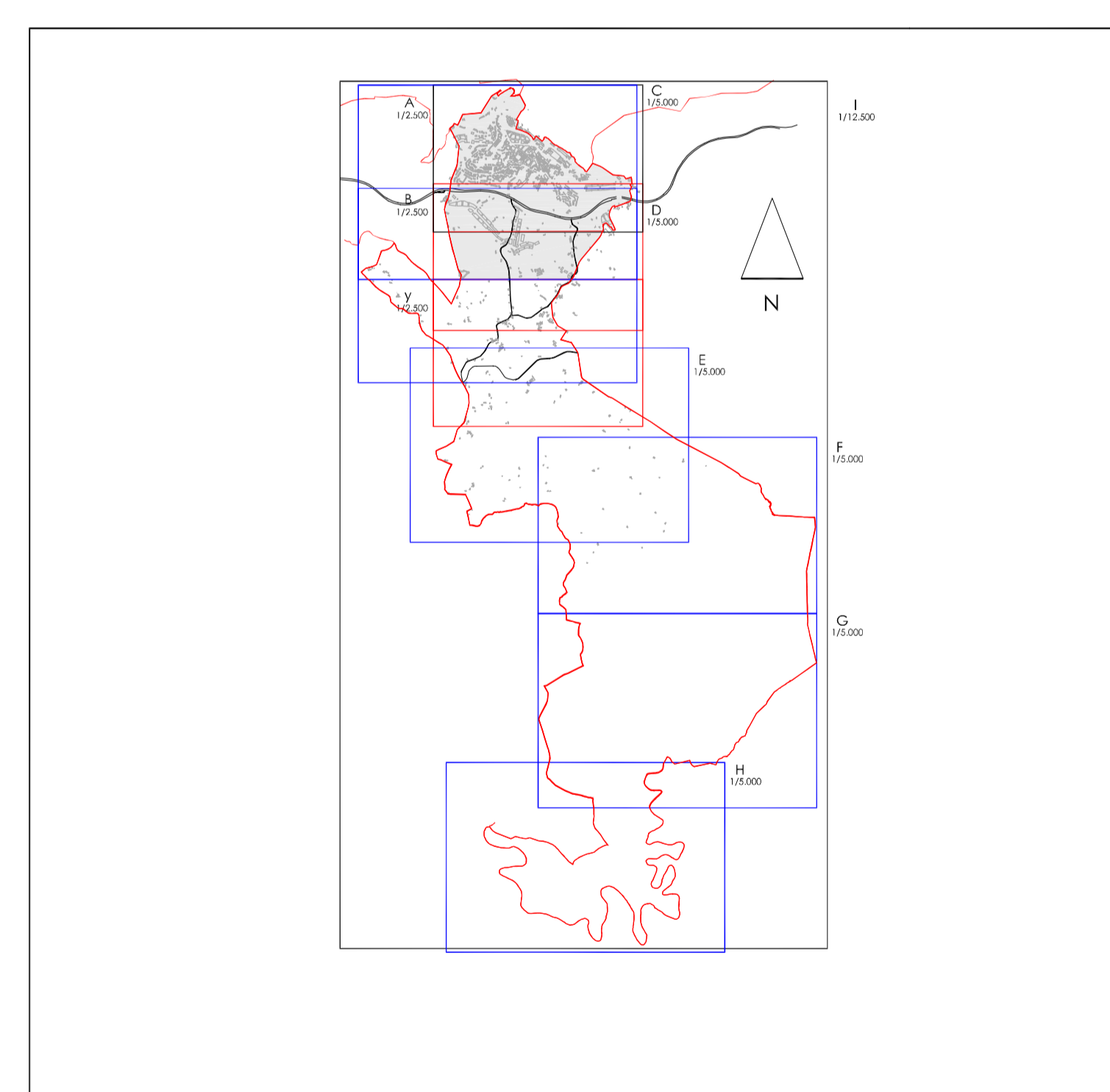

EQUIPAMIENTO COMUNITARIO		
TIPO	CODIGO	DENOMINACION
1 ADMINISTRATIVO PUBLICO	1.01	AYUNTAMIENTO
	1.02	CAPTAN ENIA
	1.03	CATEDRE
	1.04	HERTANITA
	1.05	BENEFICIA SOCIAL
	1.06	HACIENDA
	1.07	CONSEJO
	1.08	PROTECCION CIVIL
	1.09	HERBERIA ESTRATA
	1.10	POBIA LOCALA
2 COMERCIAL	2.01	MERCADO
3 DOCENTE	3.01	ESCUELA TALLER
	3.02	GUARDERIA GURBE
	3.03	COLEGIO PUBLICO BERB
	3.04	MAGUI DE IBAIZORZA
	3.05	SAGRADO CORAZON DE JESU
	3.06	COLEGIO ALABERGA
	3.07	INSTITUTO VOLEDO HEREDIA
	3.08	COLEGIO PUBLICO PRO BARCIA
	3.09	COLEGIO S. JOSE
	3.10	INSTITUTO S. JOSE
	3.11	HASTIA S. JOSE BERB
	3.12	INSTITUTO S. JOSE
	3.13	PARVULARIO BERB
	3.14	PARVULARIO GURUBURBU
	3.15	COLEGIO MANDOGUI
	3.16	COLEGIO CRISTOBAL GAMON
3.17	INSTITUTO S. JOSE	
3.18	HASTIA ORETA	
3.19	INSTITUTO FORMACION PROFESIONAL ZAMALABIDE	
3.20	COLEGIO S. ANTON	
3.21	COLEGIO S. ANTON DE LA GUARDA	
4 CULTURAL	4.01	MOLINO DE FANDERIA
	4.02	AREA DEPORTIVA DE FANDERIA
	4.03	CINE OIBIDE
	4.04	FRONCON AVENIDA DE NAVARRA
	4.05	ESERCIO BERBEAR
	4.06	BIBLIOTECA
	4.07	SALA BERBA
	4.08	FABRILANBIA
	4.09	AREA DEPORTIVA DE PONBIA
	4.10	LOCAL CALLE YANCI
	4.11	MANAGORIO
	4.12	POBIA PORTIBO
	4.13	AREA DEPORTIVA EN ALABERGA
	4.14	FRONCON EN VACIADIA CIPARQUE
	4.15	AREA DEPORTIVA ESTAIN
	4.16	RECINAS
	4.17	ASOCIACION EXTREMEIRA CUSAN MARCOS
	4.18	FUERTE SAN MARCOS
	4.19	FUERTE EGURBETA
	4.20	INSTITUTO NUESTRA SENORA DE LA ASUNCION
4.21	ESQUELE	
4.22	FRONCON AGUIRIAN	
4.23	FORNIA	
4.24	CENTRO DE INTERPRETACION DE ARRAMENDI	
4.25	FUERTE DE ARRAMENDI	
4.26	BEI-BARAZ	
4.27		
5 SANITARIO	5.01	CENTRO DE SALUD DE LARZABAL
	5.02	CENTRO DE SALUD DE ERETA
	5.03	CENTRO DE SALUD DE GIJANABORDA
6 ASISTENCIAL Y OTROS SERVICIOS	6.01	NUESTRA SENORA DE LA ASUNCION
	6.02	SAN JOSE GORIO
	6.03	CAPUCHINOS
	6.04	IGLESIA SAN JUAN
	6.05	IGLESIA BERBA
	6.06	IGLESIA PORTIBO
	6.07	MEZQUITA ERETA
	6.08	IGLESIA INGENIERA BAURETA
	6.09	IGLESIA BAURETA DEL PUERTO
	6.10	IGLESIA DE IBAIZORZA
	6.11	IGLESIA DE ANCHAS AGUSTINAS
	6.12	IGLESIA EVANGELISTA BAURETA
	6.13	RESIDENCIA DE ANCIANOS
	6.14	IGLESIA DE JURJADO
	6.15	ERMITA DE MAGDALENA
	6.16	GUARDERIA MAGDALENA
6.17	MOGAR DE JURJADO	
6.18	S. J. A.	
6.19	GERMANICO	
6.20	CIRQUEA	
6.21	IGLESIA CATHOLICA	
6.22	IGLESIA FAMILIAR	
6.23	ORARIO	
7 CEMENTERIO	7.01	CEMENTERIO



AYUNTAMIENTO DE ERRETERIA  
 PLAN GENERAL DE ORDENACION URBANA

 ERRETERIAKO UDALA  
 HIRI ANTOLAMENDURAKO PLAN OKORORRA

Documento Refundido Adaptado al Acuerdo del Consejo de Diputados de 3 de febrero de 2004

Diputatu Kontseiluaren 2004ko otsailaren 3ko Erabakira Egokitutako Dokumentu Batetara

**EQUIPAMIENTO COMUNITARIO (II)**

**KOMUNITATE EKIPAMENDUA (II)**

E: 1/5.000

OFICINA DEL PLAN GENERAL PLAN OKORORAREN BULEGOA

Abril 2004  
 2004ko Apirila

I.XII.01.C.