

CLASIFICACIÓN GENERAL LURZORUAREN KLASIFIKAZIOA

SUELO URBANO	<span style="color: blue;">■</span>	HIRIURRA
SUELO URBANIZABLE	<span style="color: red;">■</span>	LURZORU URBANIZAGARRIA
SUELO NO URBANIZABLE	<span style="color: green;">■</span>	LURZORU EZ URBANIZAGARRIA

PLANEAMIENTO GENERAL. PENDIENTE DE APROBACIÓN DEFINITIVA. REFLEJADO EN EL PLANO. (SITUACIÓN A DICIEMBRE DE 2002)  
 \* MODIFICACIÓN Nº14 RELATIVA AL AREA 14: CENTRO. U.I. 14/21;U.I. 14/18; U.I. 14/19; U.I.15/05; U.I. 14/13. APROBACIÓN PROVISIONAL 27.02.01 (S.O.G. 21.12.00)  
 \* MODIFICACIÓN Nº16 RELATIVA AL AREA 08: MORRONGULLETA. U.I. 8/13.2. "BESSEL Y HUET S.A. VINOS ETXEBERRIA". APROBACIÓN PROVISIONAL 39.06.01 (S.O.G. 23.04.01)  
 \* MODIFICACIÓN Nº17 RELATIVA AL SECTOR 35: DEPÓSITO DE LAS AGUSTINAS. SECTOR 36: ARRAMENDI. SECTOR 38: MARKOLA. SECTOR 39: LARZABAL. AREA 54: MENDILORE. AREA 55: VILLA MARIA LUISA. AREA 62 POLIGONO ERRENTERIA-OIARTZUN. APROBACIÓN FINAL 27.07.01 (S.O.G. 10.08.01)  
 \* MODIFICACIÓN Nº18 RELATIVA AL AREA 18: OUBET-CASAS NUEVAS. U.I. 18/01. "PANIER FLEUR". APROBACIÓN AVANCE 20.07.01

LIMITE TERMINO MUNICIPAL - - - - - UDALERRAREN MUGA  
 LIMITE DE COMUNIDAD - · - · - ERKIDEGOAREN MUGA

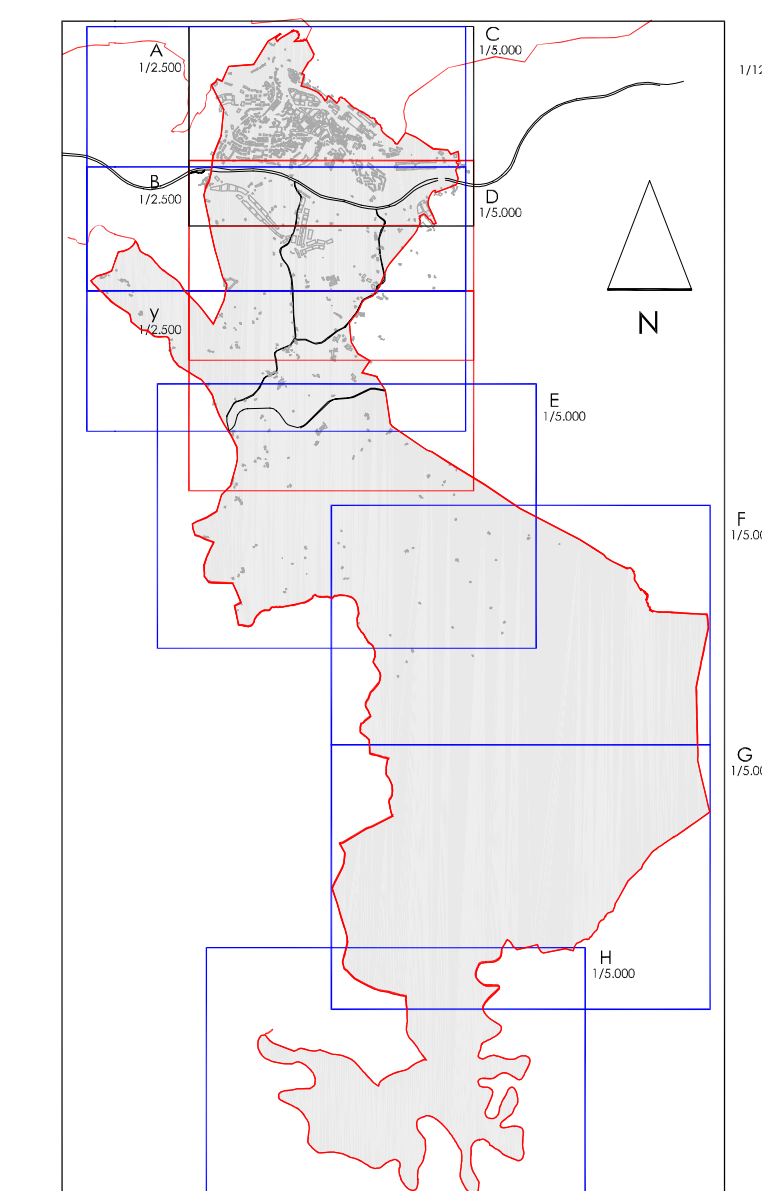

AYUNTAMIENTO DE ERRENTERIA PLAN GENERAL DE ORDENACIÓN URBANA		ERRENTERIAKO UDALA HIRI ANTOLAMENDURAKO PLAN OROKORRA
Documento Refundido Adaptado al Acuerdo del Consejo de Diputados de 3 de febrero de 2004		Diputatu Kontseiluzaren 2004ko otsailaren 3ko Erabakia Egokiltutako Dokumentu Bategina
<b>NORMAS SUBSIDIARIAS</b> ERRENTERIA		<b>ARAU SUBSIDIARIOAK</b> ERRENTERIA
CLASIFICACIÓN DEL SUELO	E: 1/12.500 OFICINA DEL PLAN GENERAL PLAN OROKORRAREN BULEGUA	LURZORUAREN KLASIFIKAZIOA
Abril 2004 2004ko Apirila		I.1.02.I.01