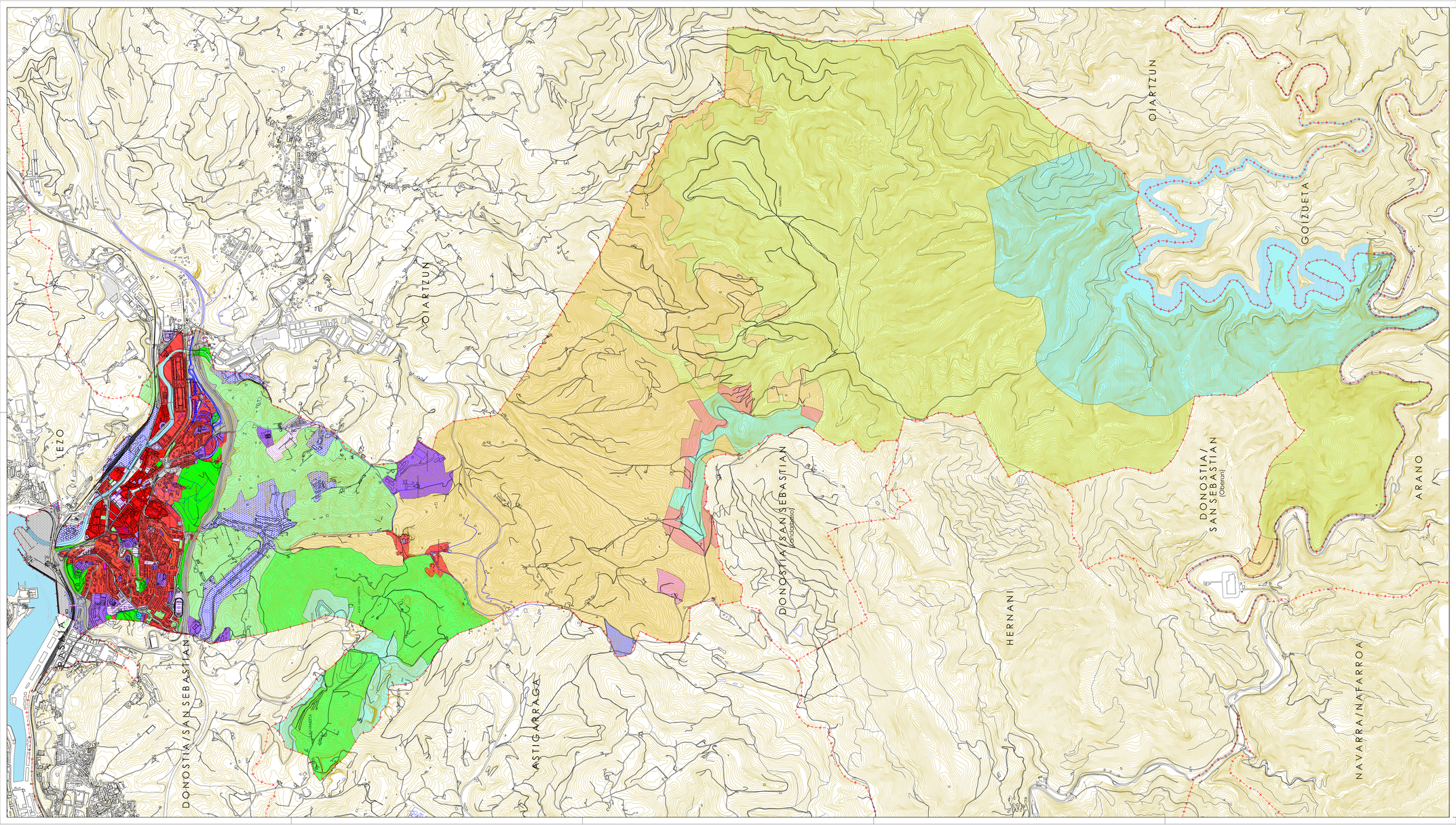

CALIFICACIÓN GENERAL — KALIFIKAZIO OROKORRA

ZONA USO RESIDENCIAL (ZUR) / BIZILEKU ZONA (BZ)

- CASCO HISTÓRICO — EUR-1 / KO-1
- ENSANCHE / ZABALDURA — EUR-2 / KO-2
- EDIFICACIÓN ABIERTA / IRIKI-ERAIKITA — EUR-3 / KO-3
- EDIFICACIÓN MIXTA / NAHASTURA-ERAIKITA — EUR-4 / KO-4

ZONA USO SECTOR PRIMARIO (ZSP) / LEHEN SEKTOREAREN ZONA (LSZ)

- PROTECCIÓN DEL ÁREA URBANA / EUSKAL ERREN BABESA — ZP-1 / LSZ-1
- INTERÉS PAISAJÍSTICO Y CULTURAL / PAISAIA ETA KULTURA INTERESEKO ZONA — ZP-2 / LSZ-2
- AGRÍCOLA-GANADERO DE PROTECCIÓN / EBAKIN-ABELTZAITARAKO BABESTUA — ZP-3 / LSZ-3
- AGRÍCOLA-GANADERO COMÚN / EBAKIN-ABELTZAITARAKO ARAMAIZKUNA — ZP-4 / LSZ-4
- FORESTAL / BASOA — ZP-5 / LSZ-5
- MIXTO AGRÍCOLA-GANADERO INDUSTRIAL/COMERCIAL / ABELTZAITARA-INDUSTRIAKO/MERKATARITZAKO NAHASKETA — ZP-6 / LSZ-6
- MIXTO AGRÍCOLA-GANADERO COMERCIAL / ABELTZAITARA-MERKATARITZAKO NAHASKETA — ZP-7 / LSZ-7
- RURAL DE LAS HAZAÑAS / LANDA — ZP-8 / LSZ-8

ZONA USO SECTOR SECUNDARIO (ZUS) / BIGARREN SEKTOREAREN ZONA (BSZ)

- INDUSTRIAL / INDUSTRIAZKOA — ZIS-1 / BSZ-1

ZONA USO SECTOR TERCIARIO (ZUT) / HIRUGARREN SEKTOREAREN ZONA (HSZ)

- HOSTELERO / OSTALARITZA — UT-1 / HSZ-1
- COMERCIAL / MERKATARITZA — UT-2 / HSZ-2

SISTEMA GENERAL DE COMUNICACIONES (SGCO) / KOMUNIKAZIOETARAKO SISTEMA OROKORRA (KSO)

- FERROVIARIO / TRENBIDEA — SGCO-1 / KSO-1
- RED VIARIA / BIDEGIDEA — SGCO-2 / KSO-2
- CARRETERA INTERURBANA / ERDIALDEKO BIDEGIDEA — SGCO-3 / KSO-3
- DISTRIBUIDOR URBANO / HIRIKO BIDEGIDE BANAKO TALDEA — SGCO-4 / KSO-4
- PEATONAL / OINEZKOENTZAT — SGCO-5 / KSO-5
- PLAZA DE ALTO ESPACIO LIBRE / PLAZA ALPINO DIAFANA — SGCO-6 / KSO-6
- PORTUARIO / PORTU-GUNEA — SGCO-7 / KSO-7

SISTEMA GENERAL DE ESPACIOS LIBRES (SGEL) / TOKI LIBREN SISTEMA OROKORRA (TLSO)

- PARQUES Y JARDINES / PARKE ETA LORATEGIAK — SGEL-1 / TLSO-1
- ÁREAS PEATONALES / OINEZKOENTZAT — SGEL-2 / TLSO-2

SISTEMA GENERAL DE EQUIPAMIENTO COMUNITARIO (SGEQC) / ERAIKINDUZI PUBLIKOETARAKO SISTEMA OROKORRA (EPSO)

- ADMINISTRATIVO PÚBLICO / ADMINISTRAZIO PUBLIKOA — SGEQC-1 / EPSO-1
- COMERCIAL / MERKATARITZA — SGEQC-2 / EPSO-2
- DOCENTE / IRAKASKUNTZA — SGEQC-3 / EPSO-3
- CULTURAL / KULTURA — SGEQC-4 / EPSO-4
- SANITARIO / OSASUNA — SGEQC-5 / EPSO-5
- ASISTENCIAL Y OTROS SERVICIOS / LAGUNTZA ETA BESTE ZERBITZUAK — SGEQC-6 / EPSO-6
- CEMENTERIO / HILTEGIA — SGEQC-7 / EPSO-7

SISTEMA GENERAL DE INFRAESTRUCTURAS (SGIE) / AZPIEGITURA ETA ZERBITZUETARAKO SISTEMA OROKORRA (AZKO)

- ABASTECIMIENTO DE AGUA / HORNIDURA — SGIE-1 / AZKO-1
- PROTECCIÓN DEL EMBALSE DE ANTAMENDI / ANTAMENDI URTEGIAREN BABESGUNEA — SGIE-2 / AZKO-2
- ABASTECIMIENTO DE AGUA / HORNIDURA — SGIE-3 / AZKO-3
- SOLAPAMIENTO / ZOTZALDURA — SGIE-4 / AZKO-4
- SANEAMIENTO DE ENERGÍA ELÉCTRICA / AREO HORNIKUNTZA HORNIDURA — SGIE-5 / AZKO-5
- TELECOMUNICACIONES / TELEKOMUNIKAZIOAK — SGIE-6 / AZKO-6
- ALMACENAMIENTO DE GAS NATURAL / GAS-HORNIDURA — SGIE-7 / AZKO-7

SISTEMA GENERAL DE CAUCES FLUVIALES (SGCF) / EURI LIBURAN SISTEMA OROKORRA (SLEO)

- CAUCES FLUVIALES / EURI LIBURAK — SGCF-1 / SLEO-1

LÍMITE TERMINO MUNICIPAL / UDALERRIAREN MUGA

LÍMITE DE COMUNIDAD / EROSKI-ERRIAREN MUGA

PLANEAMIENTO GENERAL PENDIENTE DE APROBACIÓN DEFINITIVA, REFLEJADO EN EL PLANO (SITUACION A DICIEMBRE DE 2002)

* MODIFICACIÓN Nº14 RELATIVA AL ÁREA 14: CENTRO, U.I. 14/21;U.I. 14/18; U.I. 14/19; U.I.15/05; U.I. 14/13, APROBACIÓN PROVISIONAL 27.02.01 (B.O.G. 21.12.00)

* MODIFICACIÓN Nº13 RELATIVA AL ÁREA 08:MORRONGUILLETA, U.I. 8/13.2, "BISSUIL Y HUET S.A. VINOS ETXEBERRIA", APROBACIÓN PROVISIONAL 29.06.01 (B.O.G. 23.04.01)

* MODIFICACIÓN Nº17 RELATIVA AL SECTOR 35:DEPOSITO DE LAS AGUSTINAS, SECTOR 36:ARRAMENDI, SECTOR 38:MARKOLA, SECTOR 39:LARZABAL, AREA 54:MENDILORE, AREA 55:VILLA MARIA LUISA, AREA 62 POLIGONO ERRENTERIA-OIARTZUN, APROBACIÓN INICIAL 27.07.01(B.O.G. 10.08.01)

* MODIFICACIÓN Nº18 RELATIVA AL AREA 18:OLIBET-CASAS NUEVAS, U.I. 18/01, "PANIER FLEURI", APROBACIÓN AVANCE 20.07.01

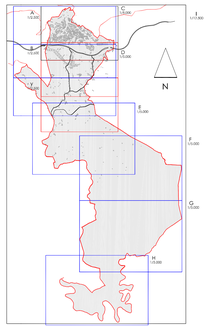

AYUNTAMIENTO DE ERRENTERIA

PLAN GENERAL DE ORDENACION URBANA

ERRENTERIAKO UDALA

HIRI ANTOLAMENDURAKO PLAN OROKORRA

Documento Refundido Adaptado al Acuerdo del Consejo de Diputados de 3 de febrero de 2004

Diputatu Kontseiluaren 2004ko otsailaren 3ko Erabakira Egokituitako Dokumentu Bateginа

NORMAS SUBSIDIARIAS
ERRENTERIA

ARAU SUBSIDIARIOAK
ERRENTERIA

CALIFICACIÓN GENERAL

KALIFIKAZIO OROKORRA

E: 1/12.500

Abril 2004
2004ko Apirila

OFICINA DEL PLAN GENERAL
PLAN OROKORRAREN BULEGOA

I.I.02.I.02

© JOAN MARTINEZ LEGUI, ARMANDO MARTINEZ GARCIA-POSADA