

ÁREAS Y SECTORES GUNE ETIA SEKTORAK

- A.01: PUERTO
- A.02: ANIGIA FABRICA DE HARINAS
- A.03: DON BOSCO
- A.04: CAYUEÑOS
- A.05: BALANZAGA/SOROTRULO
- A.06: YERBALES
- A.07: ALABRIDA
- A.08: HORNINGUALTA
- A.09: GALTARABORDA ETE
- A.10: GALTARABORDA DEITE
- A.11: BILBAU
- A.12: VAGADIA DE FONTRIA
- A.13: GATIANO
- A.14: CENTRO
- A.15: IREDA
- A.16: ALZATE
- A.18: SUBRECCION NUEVAS PAREDES S.A.
- A.20: GABERDIA
- A.21: LARDIAL
- A.22: LAS AGOSTINAS
- A.23: CASAS VICENTIO
- A.24: ARANGUREN
- A.25: LANOITE
- A.26: GIBROTEOLOGICO
- A.27: MUJAS DE LA CRUZ
- A.28: EGIBURU
- A.29: EGUBI
- A.30: ZAVARIBE
- A.34: VAGADIA GATIANO
- A.37: LA FANDERRA
- A.41: MATEO ODE
- A.42: TERRAFANALIO
- A.43: ZUCION
- A.45: ARABARRE
- A.55: YELA MARINUELA
- A.62: POSUONGO BERRIBERABARTEIN

- S.02: ENABIDE
- S.03: SERVICIOS DE LAS AGOSTINAS
- S.04: ARABARRE
- S.08: BARBIELA
- S.09: LARDIAL/ARRAGUA
- S.14: ZAVARIBE BERRI
- S.18: YOLARE BERRI
- S.19: GANDONGIA
- S.27: PIRETAN/SAGASTI
- S.28: PALACIO ZARRA/ARRETIPI
- S.29: BIRKOLA
- S.30: EGIBURUBERRI
- S.31: SAGARIBERRI
- S.33: ALABRIDA

- DEFINICION DEL AREA
- DEFINICION DEL SECTOR
- DEFINICION DE UNIDAD DE INTERVENCION
- LIMITE TERMINO MUNICIPAL
- GUNEAREN HUGA
- SEKTORAREN HUGA
- EGIBURAREN HUGA
- UDALERRAREN HUGA

- | | |
|---|---|
| <ul style="list-style-type: none"> --- SISTEMA GENERAL DE COMUNICACIONES (SGCS) --- FERROVIARIO (SGCS1) --- CARRETERA INTERURBANA (SGCS2) --- SISTEMA GENERAL PORTUARIO (SGCS3) | <ul style="list-style-type: none"> --- ESTACION/BOVEDIZO (SGS) --- TRENDETA (SARA) (SGS1) --- HERRIBERKO ERREPERIA (SGS2) --- PORTU (SISTEMA OROKORRA) (SGS3) |
|---|---|

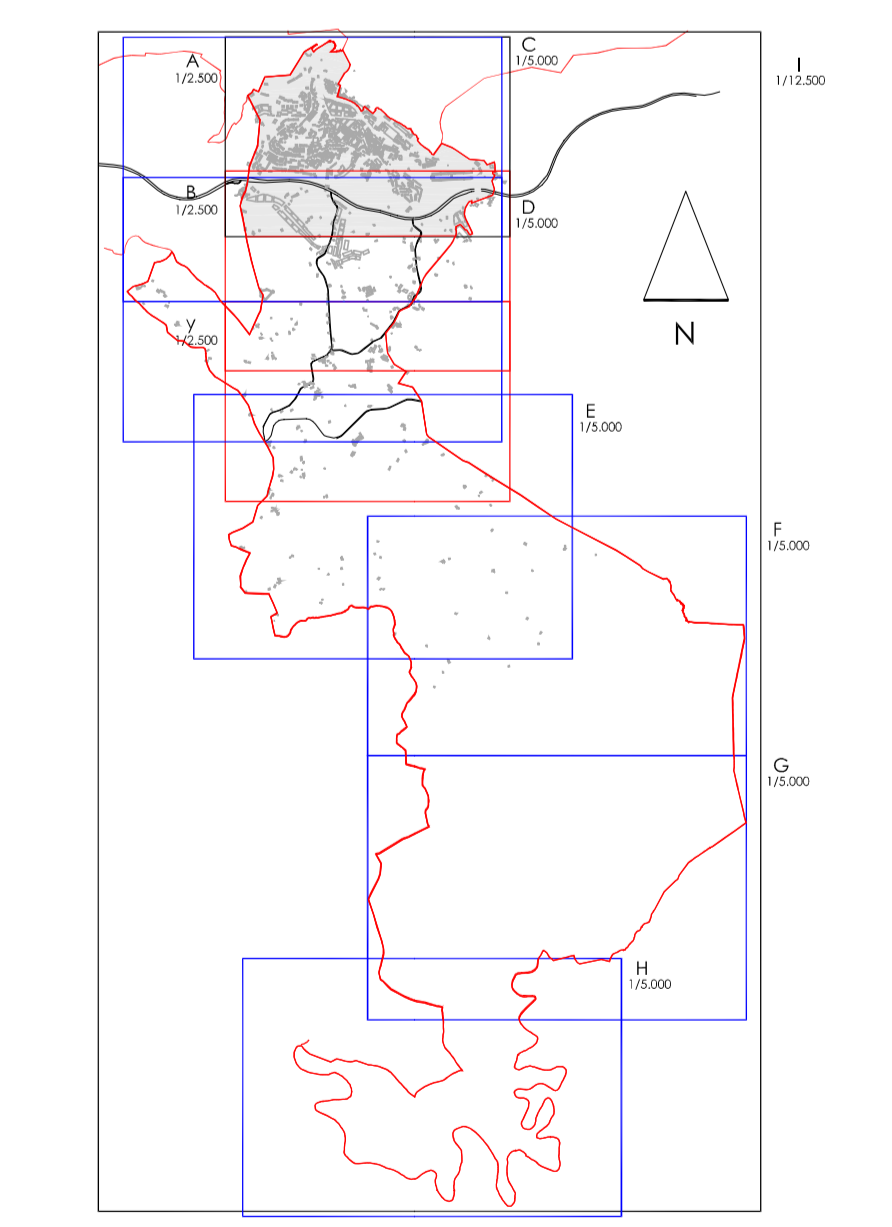

AYUNTAMIENTO DE ERRETERERIA
 PLAN GENERAL DE ORDENACION URBANA

ERRETERIAKO UDALA
 HIRI-AHOLAN/UDARRAIO PLAN OROKORRA

Documento Refundido Adaptado al Acuerdo del Consejo de Diputados de 3 de febrero de 2004
 Diputatu Kontseilueken 2004ko otsailaren 3ko Erabakira Egokitutako Dokumentu Katalogoa

REGIMEN DE INTERVENCION URBANISTICA
 HIRIGINTZAN ESKUHARTZEKO JARRABIDEAK