

ÁREAS Y SECTORES GUNE ETIA SEKTORAK:

- A.01. PUEBLO
- A.02. ANIGIA FABRICA DE HARINAS
- A.03. DON BOSCO
- A.04. CAYUELOS
- A.05. BALANZAGAS/BOGROKOLU
- A.06. BERRALES
- A.07. ALBERDIA
- A.08. NORRONGALETTA
- A.09. GALTARABORDA ESTE
- A.10. GALTARABORDA OESTE
- A.11. BERRA
- A.12. VAGADIA DE FONTRIA
- A.13. GANTANU
- A.14. CENTRO
- A.15. EREBA
- A.16. ALZATE
- A.18. EREBICOLA NUEVAS
- A.19. PAREDA, S.A.
- A.20. GABEROTA
- A.21. LARDEBAL
- A.22. LAS AGUTINAS
- A.23. CASAS VICENTICO
- A.24. ARANGUREN
- A.25. LANGOTE
- A.26. GIBRIFOLOGICO
- A.27. MUAS DE LA CRUZ
- A.28. GORIBERU
- A.29. EGULUE
- A.30. ZARANBE
- A.34. VAGADIA GANTANU
- A.37. LA FANDERRA
- A.41. MANDOCER
- A.42. TERRAFANALIO
- A.43. ZINDOEN
- A.45. ANABARE
- A.55. YELA MARINUELA
- A.62. POUSSONG BERRERABARATUN

- S.32. ENABE
- S.33. ERREKIO DE LAS AGUTINAS
- S.34. ARRAHENDI
- S.35. BARRICOLA
- S.36. LARDEBAL/ARRAGUA
- S.37. ZARANBE BERRI
- S.38. YOLABE BERRI
- S.39. GANONGOLA
- S.40. PERRENAS/SAGASTI
- S.41. PALACIO ZARRALARRIOTI
- S.42. BERRICOLA
- S.43. EGURIBERRI
- S.44. SAGARIBERU
- S.45. ALABARRA

- DEFINICION DEL AREA: ---
- DEFINICION DEL SECTOR: ---
- DEFINICION DE UNIDAD DE ENTREVICH: ---
- LMITE TERMINO MUNICIPAL: ---
- CONHEAREN HUGA: ---
- SEKTOREAREN HUGA: ---
- ESKALATZE UNITATEAREN HUGA: ---
- UDALERRAREN HUGA: ---

CLASIFICACION DEL SUELO LURZORUAREN KLASIFIKAZIOA

- SUELO URBANO: HIRURUA
- SUELO URBANIZABLE: LURZORU URBANIZAGARRIA
- SUELO NO URBANIZABLE: LURZORU EZ URBANIZAGARRIA

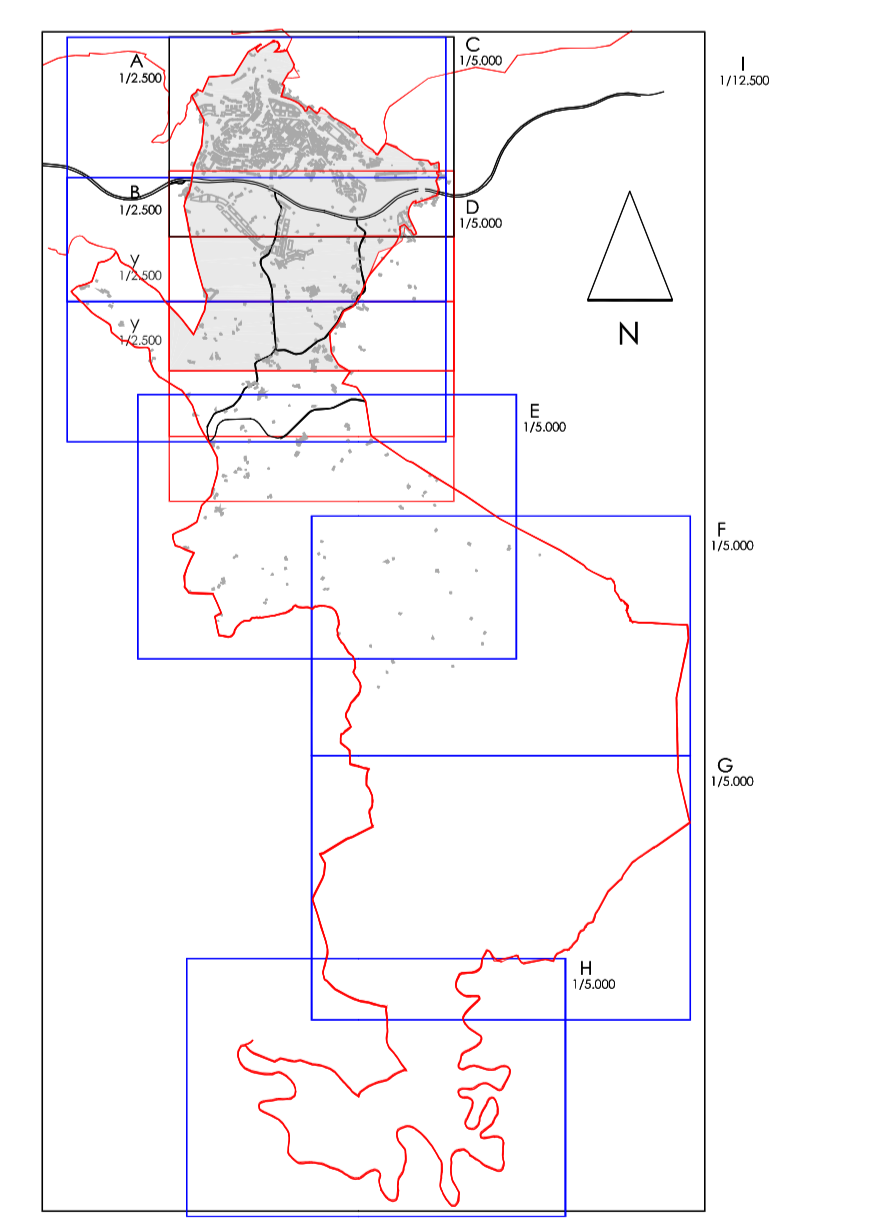

AYUNTAMIENTO DE ERRETERIA ERRETERIAKO UDALA
 PLAN GENERAL DE ORDENACION URBANA HIRI-AHUNTARAREN PLAN OROKORRA

Documento Refundido Adaptado al Acuerdo del Consejo de Diputados de 3 de febrero de 2004. Diputatu Kontseiluekin 2004ko otsailaren 3ko Erabakiarekin Egokituak Dokumentu Batetara

CLASIFICACION DEL SUELO LURZORUAREN KLASIFIKAZIOA