



Rentería



Colegio de niñas
"LA MILAGROSA"



Bajada de la Estación del
F. C. de la Frontera



Avenida de Navarra (carre-
tera general) y calle Viteri.

urbano



La Plaza de los Fueros en la actualidad, después del derribo del viejo Mercado.

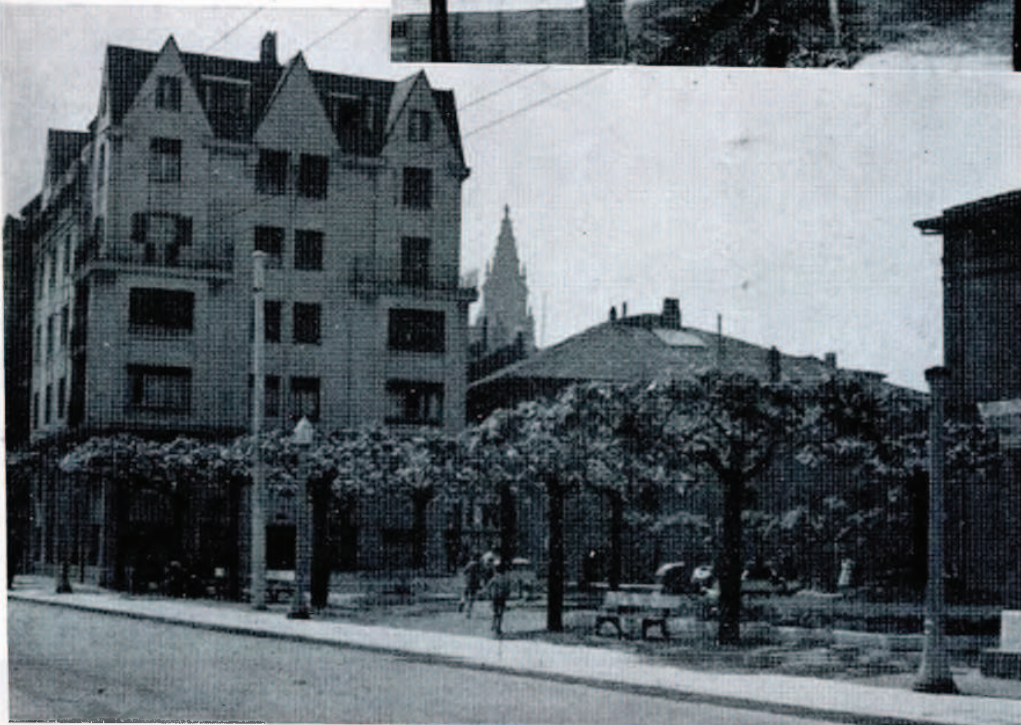

Jardines donde estuvo emplazado el viejo Matadero y la Alhóndiga.



Una bella perspectiva de la Avenida de Navarra (carretera general) tomada desde el Asilo Hospital.

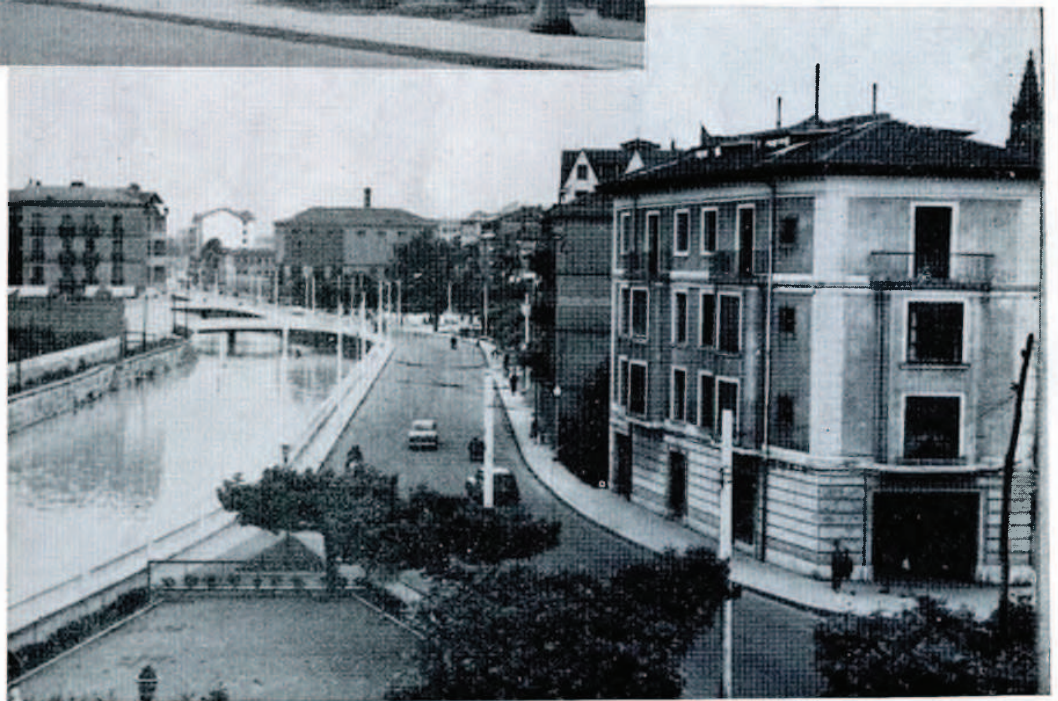



Barrio de Gavlerrota — Ensanche.



Terrenos de Iztieta.



Desde el puente de Santa Clara. - A la izquierda lugar donde estuvo emplazada la Ermita de la Santa.



Nueva carretera a la estación del F. C. del Norte,



Entrada a la nueva Plaza del Mercado.



Calle de Alfonso XI.