

# La Central de Lanterneta

**Y**A está en marcha, y suministrando energía a la villa la Central térmica que el Ayuntamiento ha instalado en «Lanterneta». Esta obra, que responde a la necesidad, cada vez más patente, de dotar de medios auxiliares a las centrales hidráulicas, que surten fluído para el alumbrado público, ha de reportar, no cabe dudar, incalculables beneficios a la villa, ya que debido a esta moderna maquinaria jamás se dejará sentir la falta de fluído en el alumbrado ni en su línea de motores.

Todo quien haya seguido con interés el proceso de este asunto, no desconoce que la labor de los Ayuntamientos de estos últimos años se ha conducido a subsanar las innumerables deficiencias que se notaban tanto en la red del alumbrado así como en el de la fuerza motriz que se suministra a los industriales, pues las insistentes quejas de abonados no podían ser atendidas, logrando al fin, en su plausible y perseverante labor, a llegar a montar la central de que nos ocupamos y que constituye un motivo de orgullo para nuestro querido pueblo, ya que su Ayuntamiento es el primero de la provincia que se ha decidido a llevar a efecto obra de esta naturaleza.

La maquinaria montada es modernísima toda ella, componiéndose de un motor «Diessel», un alternador y el cuadro de distribución de la energía que allí se produce.

En la fotografía inserta se ve el motor, adqui-



Vista exterior de la central de «Ereñozu» en Hernani Foto Figurski

ruido a la renombrada casa alemana «M. A. N.» de tipo marino, seis cilindros, con potencia efectiva de 250 H. P. y 375 revoluciones por minuto.

El alternador fué suministrado por la «Siemens Schukert», y se halla acoplado directamente del motor, desarrollando 250 H. P. 50 periodos y 5.000 voltios.

En el cuadro de distribución, que se ve en el fondo de la fotografía, se ejecutan las operaciones de acoplamiento de las dos centrales, a cuyo frente, así como al del personal se encuentra el inteligente mecánico-electricista don Francisco Estevez, especializado en esta clase de máquinas.

Como podrá apreciarse por la información que precede, aunque hecha sin detenimiento y reduciéndola todo lo posible para evitar una extensión excesiva de texto, con esta nueva e importante obra queda resuelto para varios años el difícil problema del alumbrado de la villa, merced, todo ello, como al principio decimos, a los esfuerzos y desvelos del Ayuntamiento en pleno, interés desmedido en la defensa de los que Rentería les encomendó, por cuya labor admirable merecen los más calurosos y expresivos elogios, que nosotros no podemos regatearles por creerlos recompensa merecida y justa.

Y paralelamente con nosotros, que creemos servir a la verdad, toda la villa de Rentería, sin excepción de clases ni categorías, les rinde también ese tributo de admiración y justicia a que se han hecho acreedores, como premio, acaso el de más mérito que pudieran apetecer.

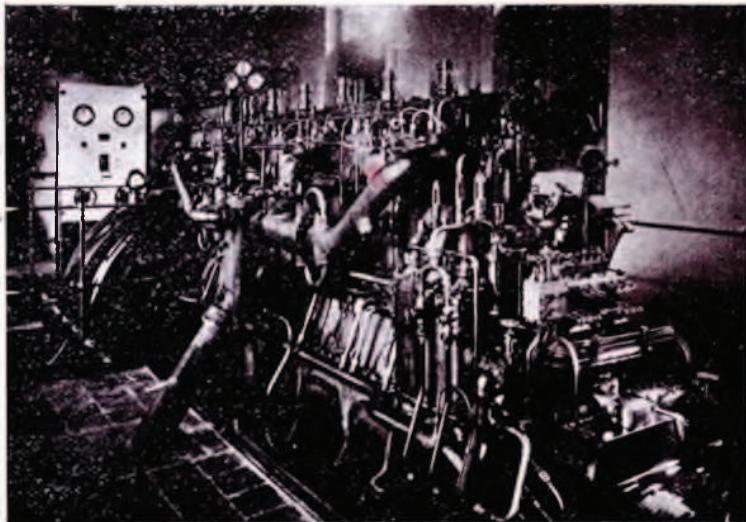

Motor «Diessel» recientemente instalado en Lanterneta Foto Figurski