

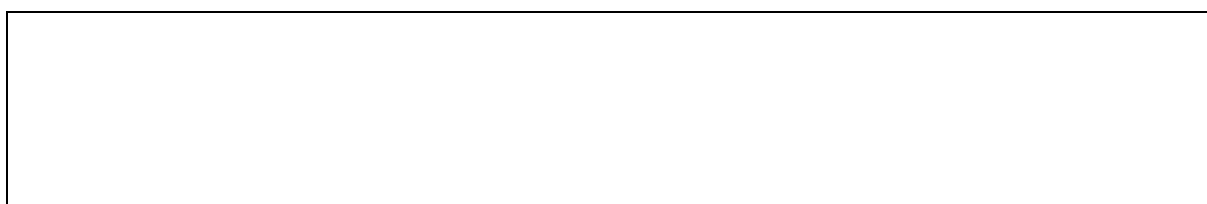

EDIFICIO	Erref./Ref.: A01UE05
Helbidea/Emplazamiento: C / Capitanenea nº 4	Katastroko Erref./Ref. Catastral: 1833060
Babes-erregimena: Régimen de protección:	101/1996 Dekretua, maiatzaren 7koa (EHAA 1996ko maiatzak 28) Decreto 101/1996 de 7de mayo (BOPV 28 de mayo de 1996)
Babes-maila: Grado de Protección:	Erdi mailako Media
Hirigintza-erregimena: Régimen Urbanístico:	Errenteriako Hiri Zaharra Eraberritzeko Plangintza Berezia Plan Especial de Rehabilitación Casco Histórico de Rentería





EDIFICIO

Erref./Ref.:

A01UE05

Helbidea/Emplazamiento:

C / Capitanenea n° 4

Katastroko Erref./Ref. Catastral:

1833060

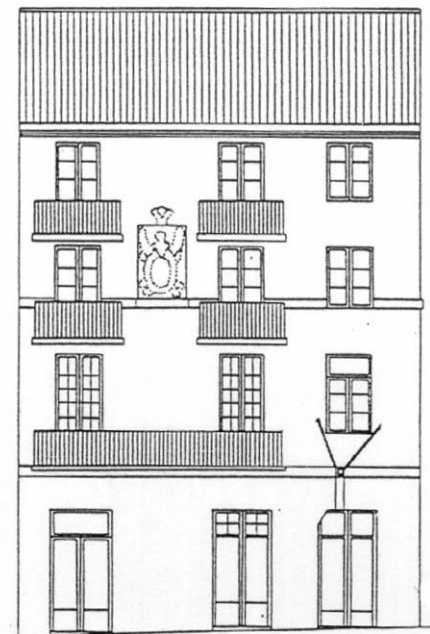
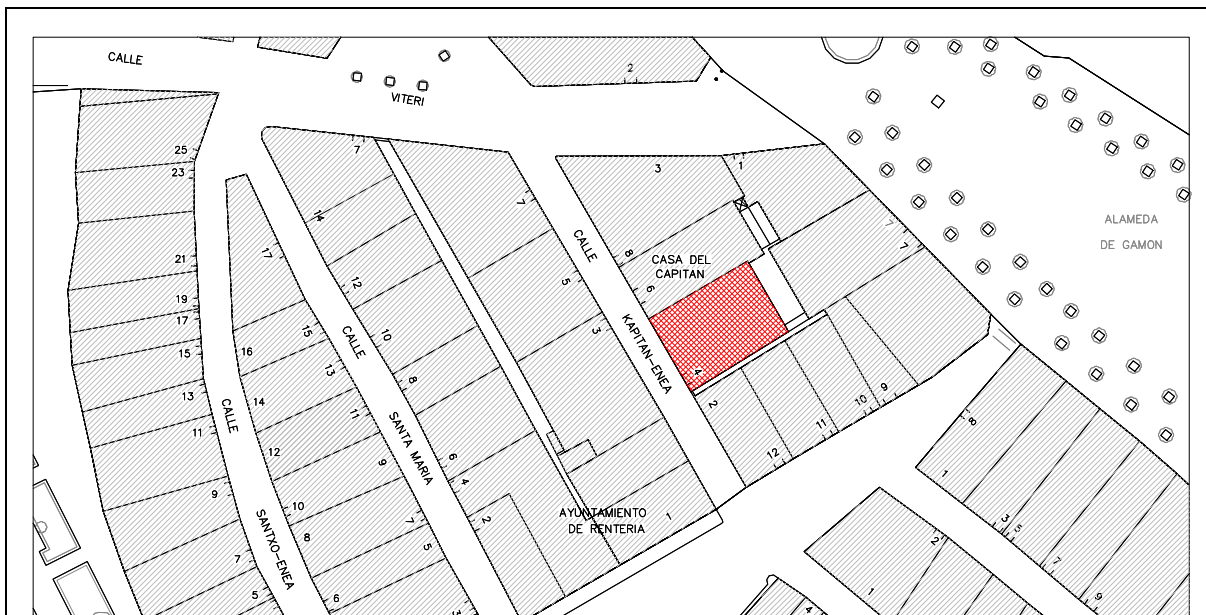

C/ CAPITANENEA Nº 04



EDIFICIO	Erref./Ref.: A01UE05
Helbidea/Emplazamiento: C / Capitanenea n° 4	Katastroko Erref./Ref. Catastral: 1833060

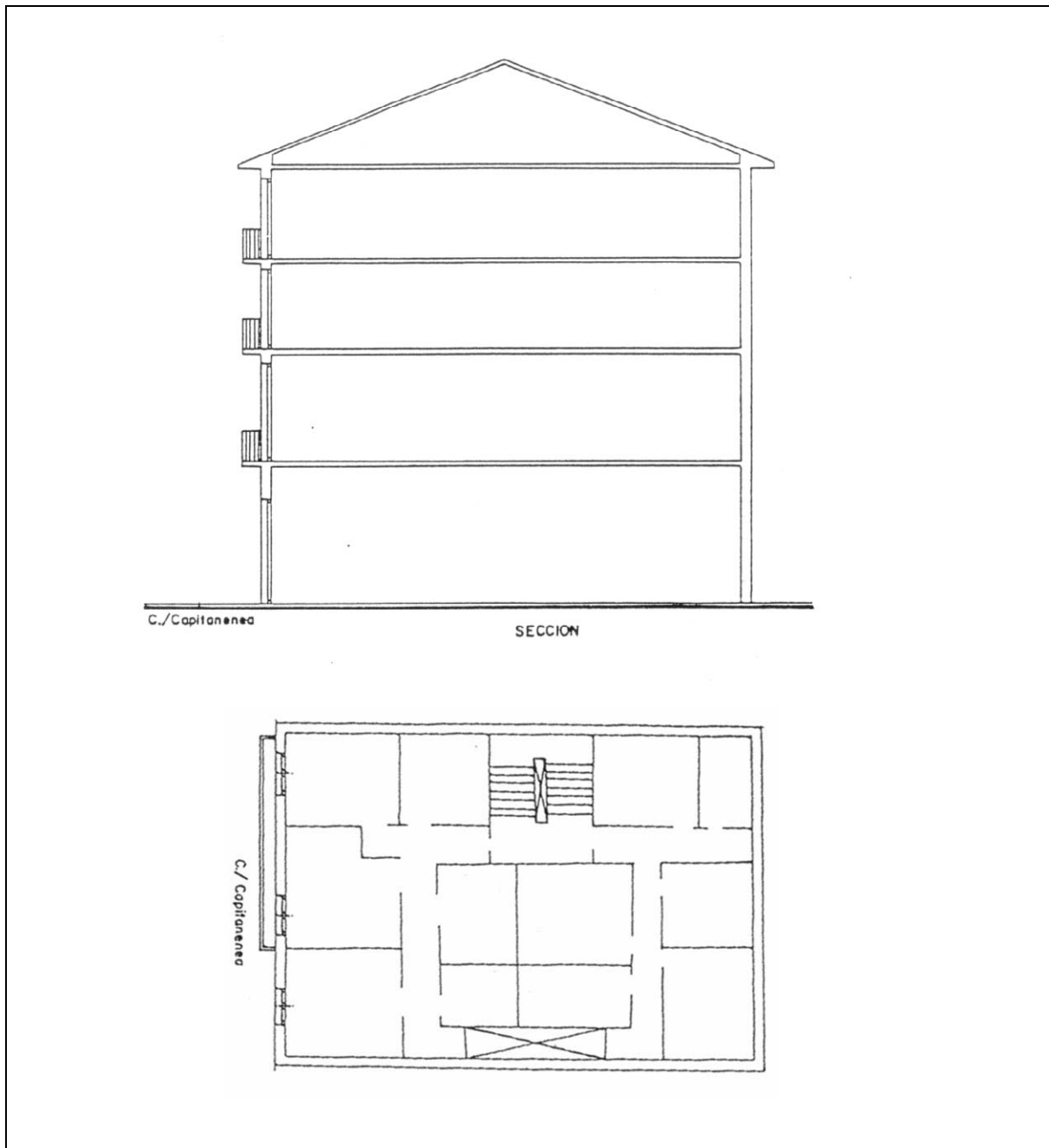



CASA DEL CAPITAN		Erref./Ref.: A01SG06
Helbidea/Emplazamiento: C/ Capitanenea nº 6		Katastroko Erref./Ref. Catastral: 1833059

Babes-erregimena: Régimen de protección:	101/1996 Dekretua, maiatzaren 7koa (EHAA 1996ko maiatzak 28) Decreto 101/1996 de 7de mayo (BOPV 28 de mayo de 1996)
Babes-maila: Grado de Protección:	Erdi mailako Media
Hirigintza-erregimena: Régimen Urbanístico:	Errenteriako Hiri Zaharra Eraberritzeko Plangintza Berezia Plan Especial de Rehabilitación Casco Histórico de Renteria

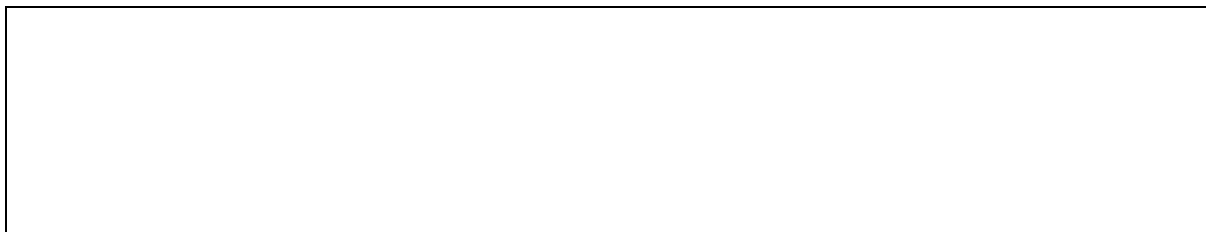



CASA DEL CAPITAN

Erref./Ref.:
A01SG06

Helbidea/Emplazamiento:
C/ Capitanenea n° 6

Katastroko Erref./Ref. Catastral:
1833059

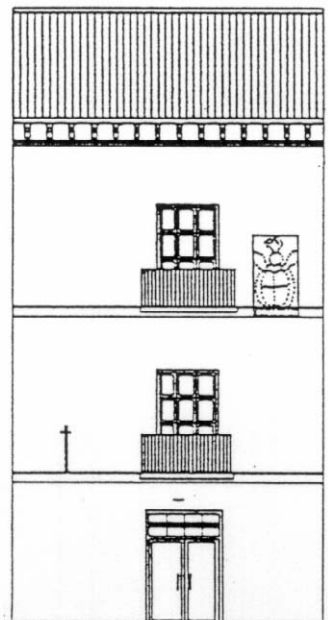
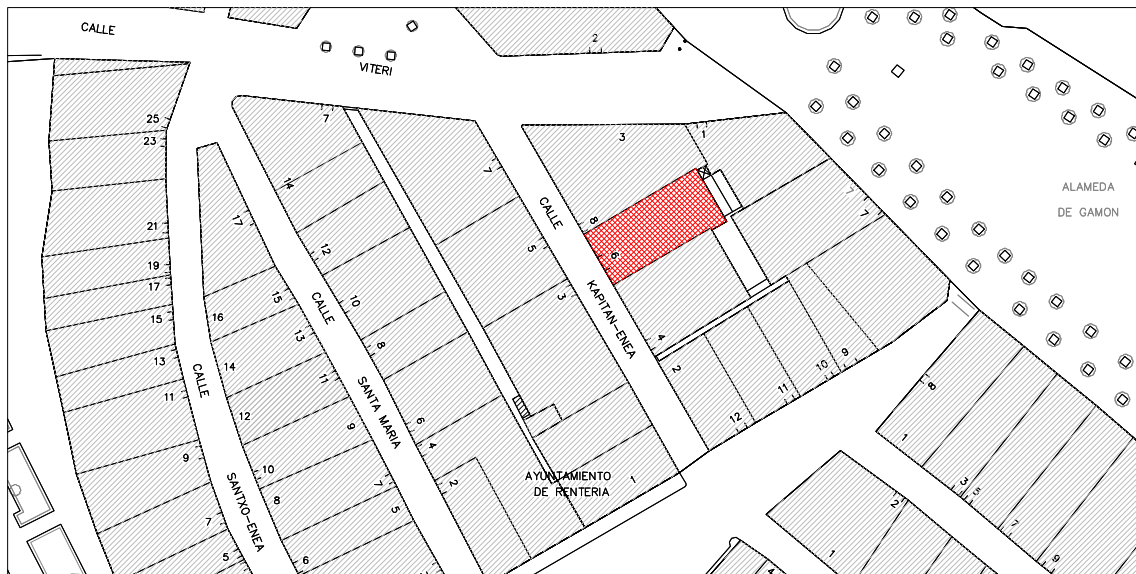

C/ CAPITANENEA S/N
(Casa del Capitan)



CASA DEL CAPITAN

Erref./Ref.:
A01SG06

Helbidea/Emplazamiento:
C/ Capitanenea n° 6

Katastroko Erref./Ref. Catastral:
1833059

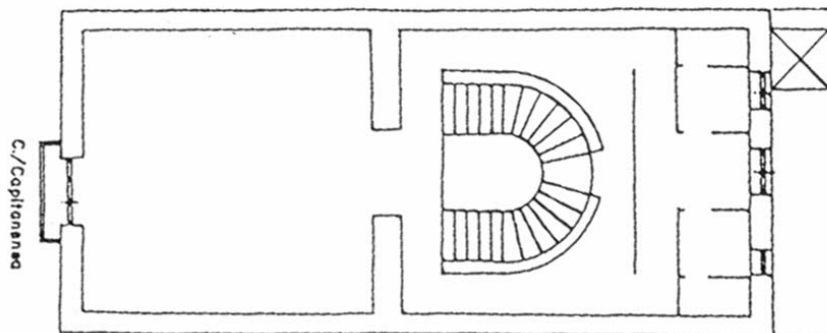
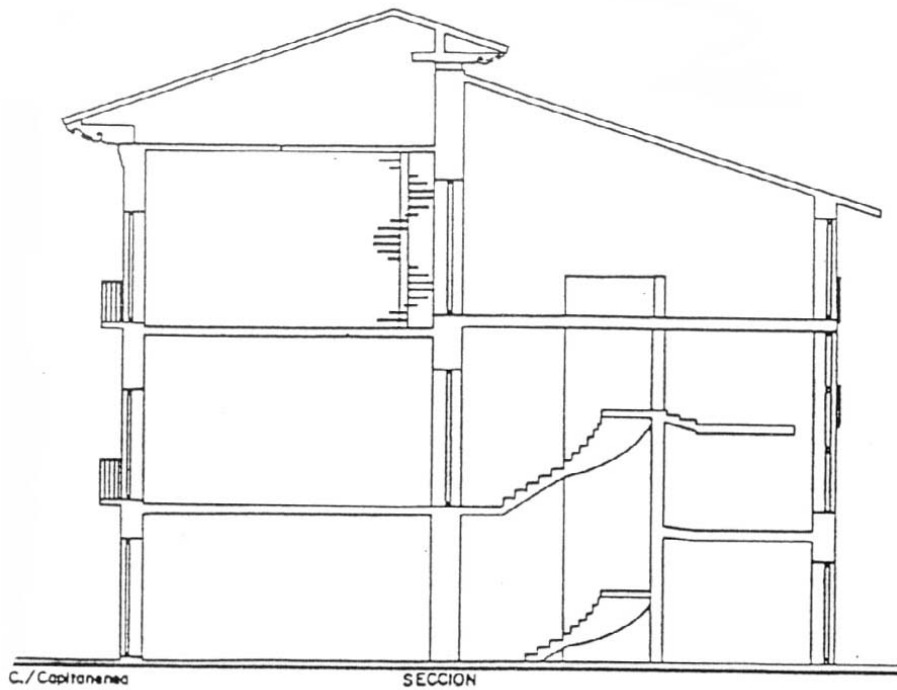



EDIFICIO	Erref./Ref.: A03UE02
Helbidea/Emplazamiento: C/ Santa Maria nº 3	Katastroko Erref./Ref. Catastral: 1833037

Babes-erregimena: Régimen de protección:	101/1996 Dekretua, maiatzaren 7koa (EHAA 1996ko maiatzak 28) Decreto 101/1996 de 7de mayo (BOPV 28 de mayo de 1996)
Babes-maila: Grado de Protección:	Erdi mailako Media
Hirigintza-erregimena: Régimen Urbanístico:	Errenteriako Hiri Zaharra Eraberritzeko Plangintza Berezia Plan Especial de Rehabilitación Casco Histórico de Renteria

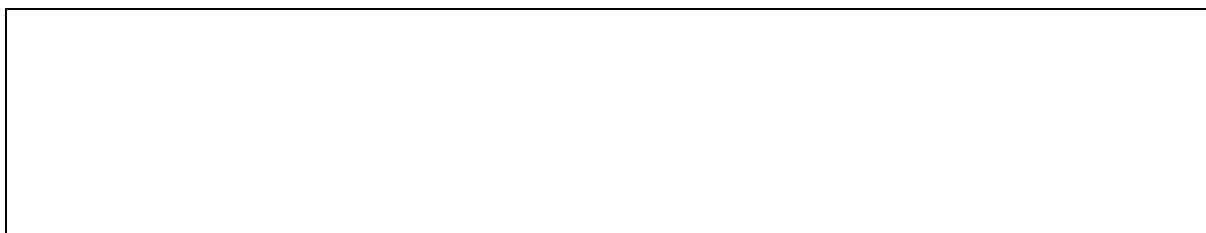
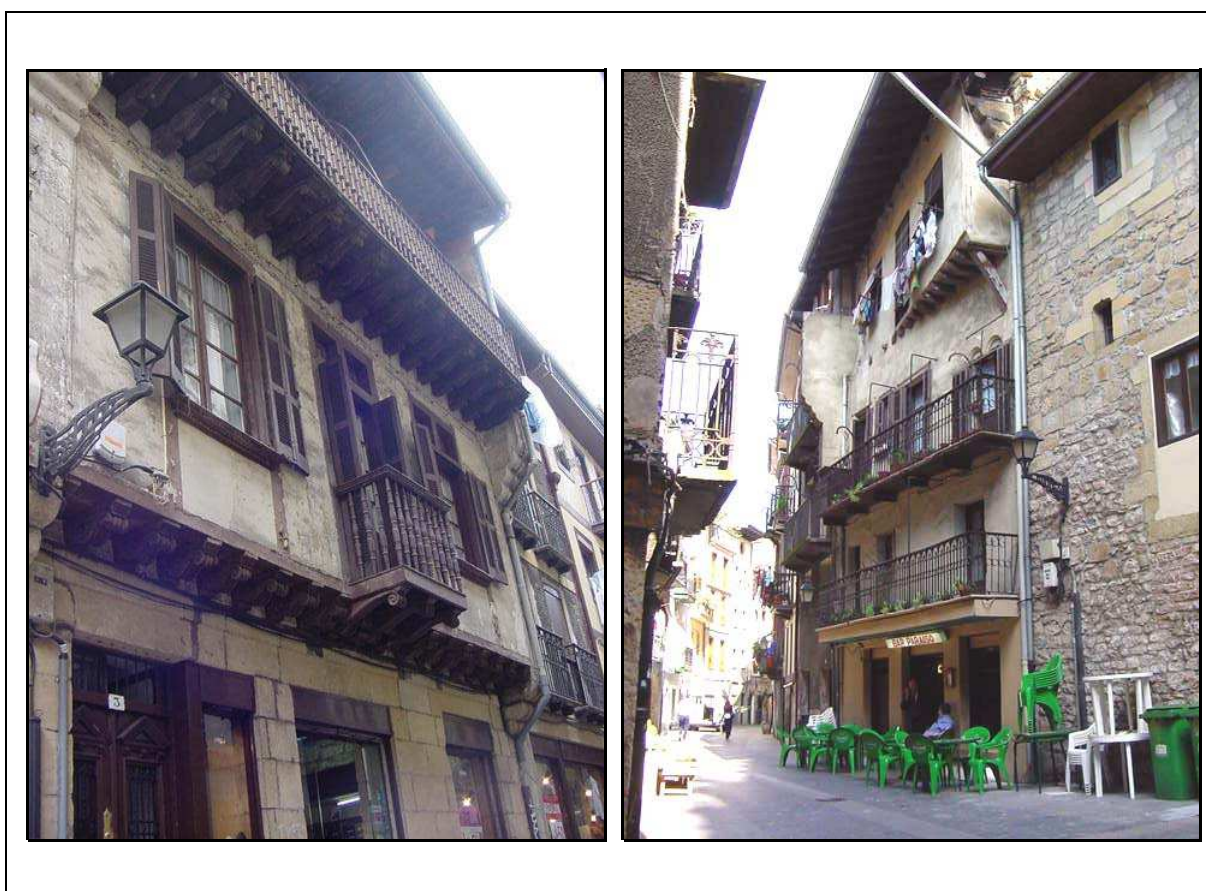



EDIFICIO

Erref./Ref.:
A03UE02

Helbidea/Emplazamiento:
C/ Santa Maria nº 3

Katastroko Erref./Ref. Catastral:
1833037

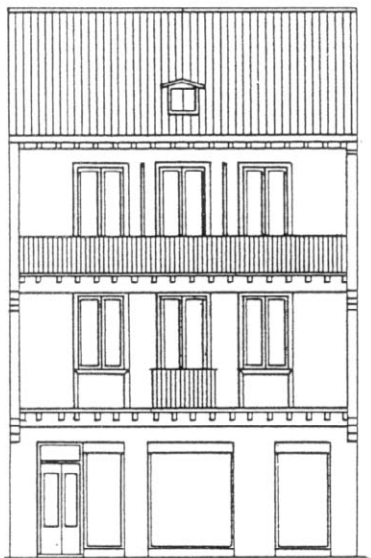
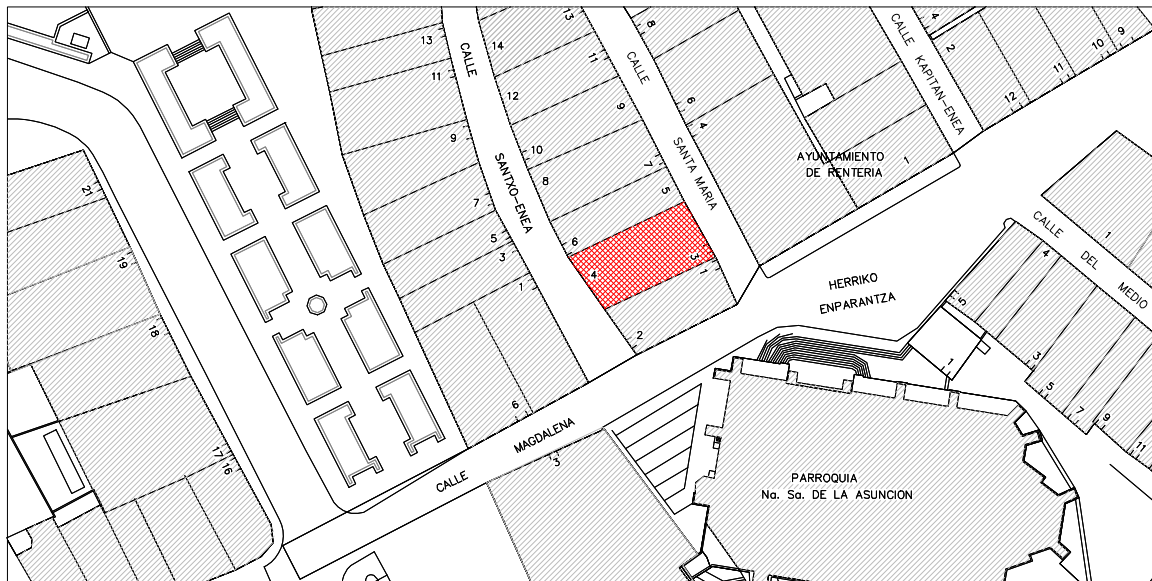

C./ SANTA MARIA Nº 03



C./ SANCHOENEA



EDIFICIO	Erref./Ref.: A03UE02
Helbidea/Emplazamiento: C/ Santa Maria n° 3	Katastroko Erref./Ref. Catastral: 1833037

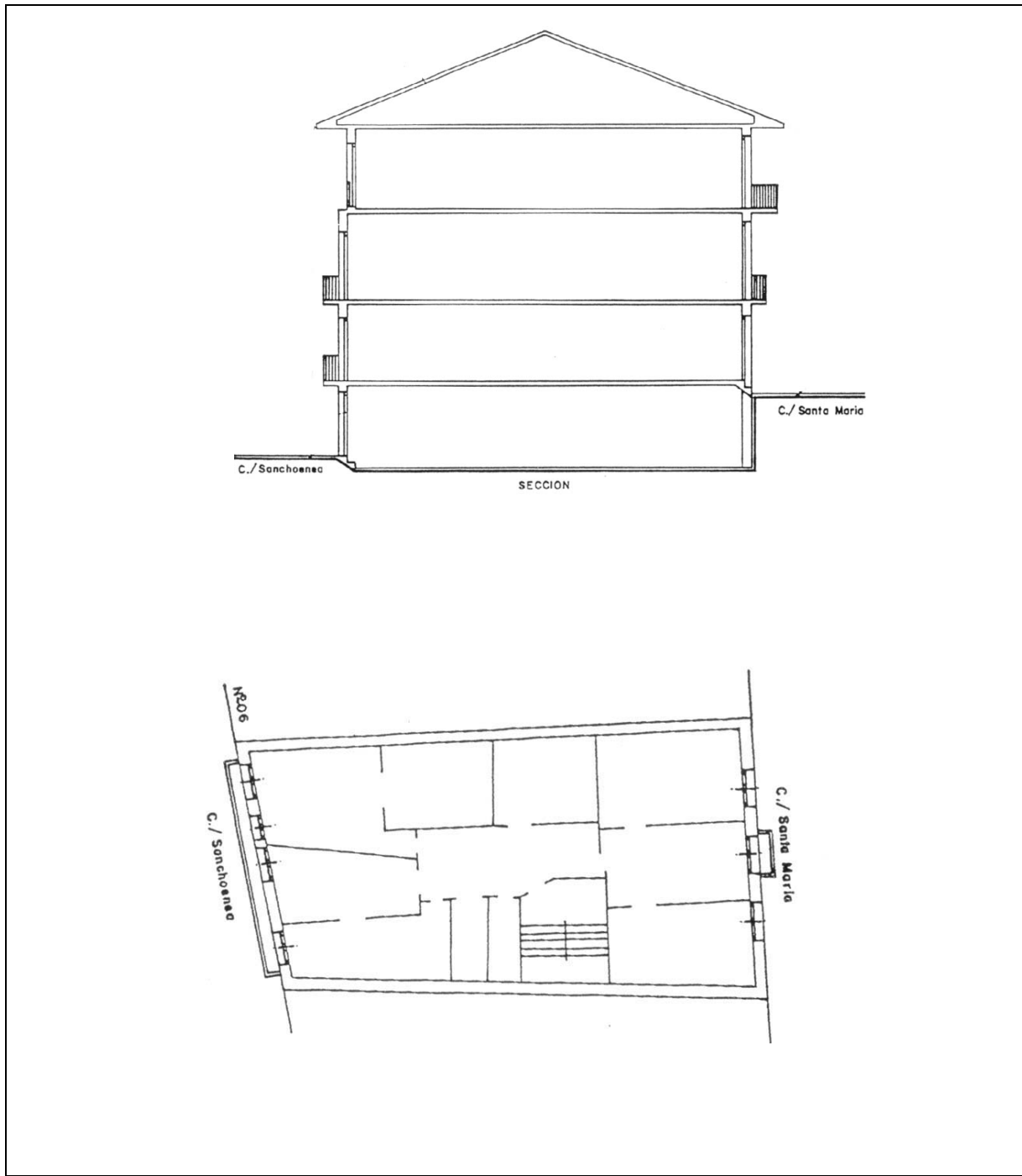



EDIFICIO	Erref./Ref.: B02UE22
Helbidea/Emplazamiento: c/ Iglesia nº 21	Katastroko Erref./Ref. Catastral: 1933141

Babes-erregimena: Régimen de protección:	101/1996 Dekretua, maiatzaren 7koa (EHAA 1996ko maiatzak 28) Decreto 101/1996 de 7de mayo (BOPV 28 de mayo de 1996)
Babes-maila: Grado de Protección:	Erdi mailako Media
Hirigintza-erregimena: Régimen Urbanístico:	Errenteriako Hiri Zaharra Eraberritzeko Plangintza Berezia Plan Especial de Rehabilitación Casco Histórico de Renteria

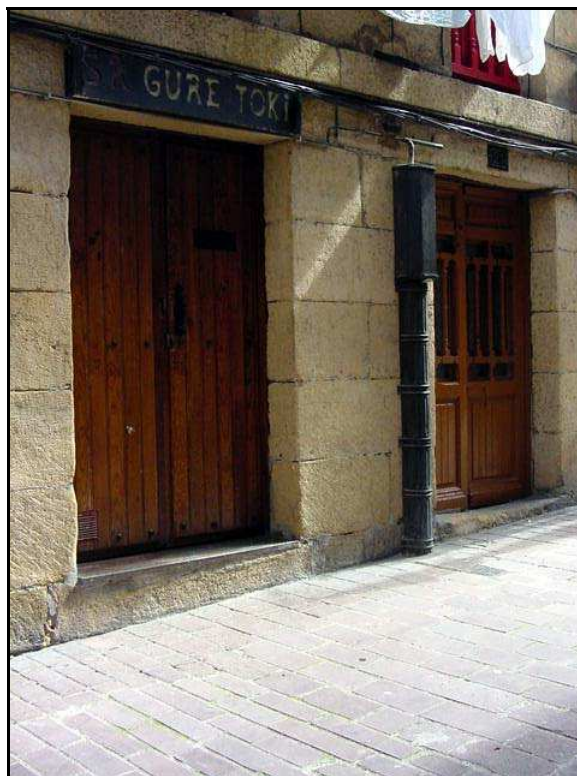



EDIFICIO

Erref./Ref.:
B02UE22

Helbidea/Emplazamiento:
C/ Iglesia nº 21

Katastroko Erref./Ref. Catastral:
1933141

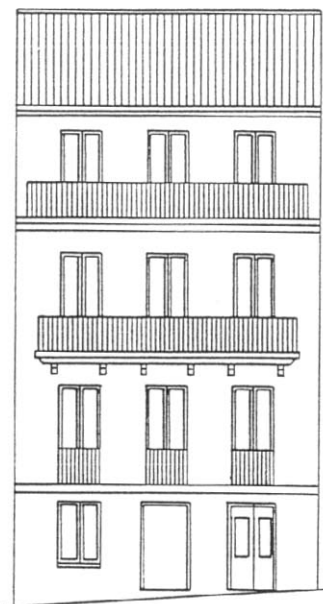
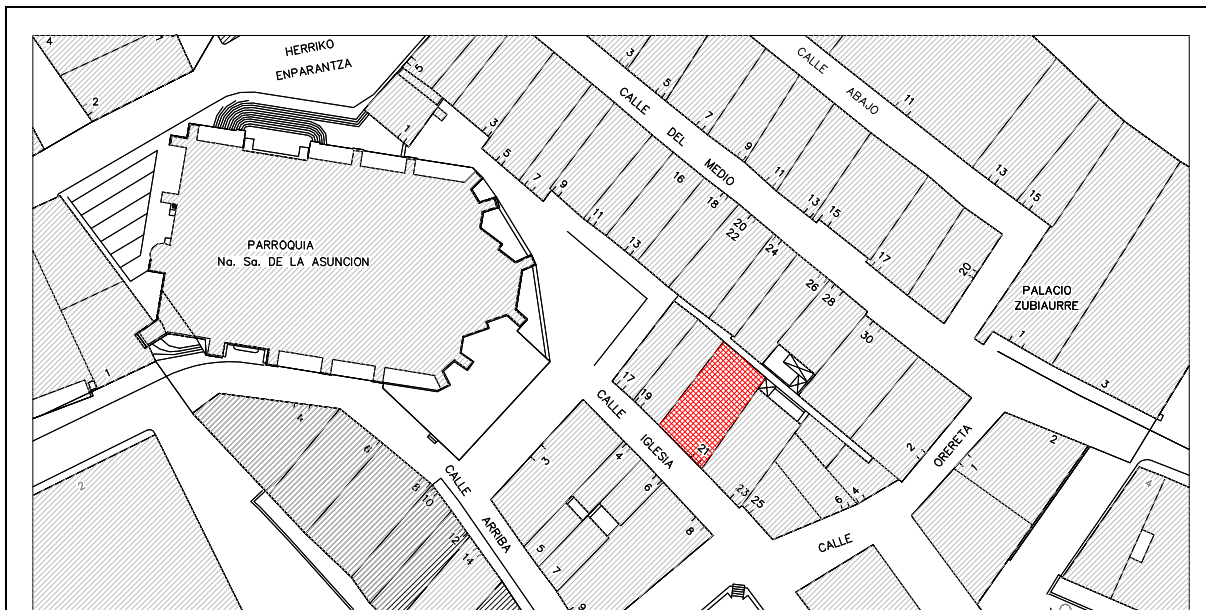

C. / IGLESIA Nº 21



EDIFICIO	Erref./Ref.: B02UE22
Helbidea/Emplazamiento: C / Iglesia n° 21	Katastroko Erref./Ref. Catastral: 1933141

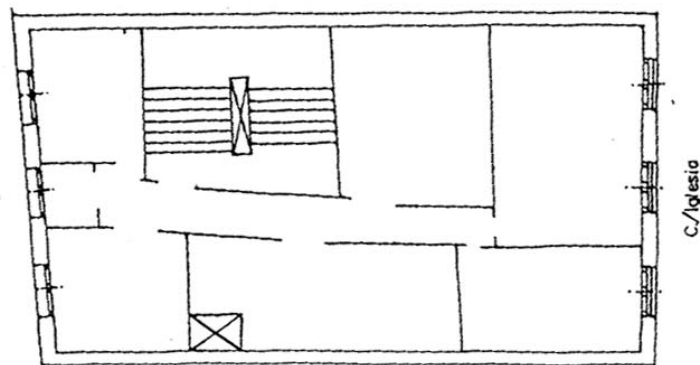
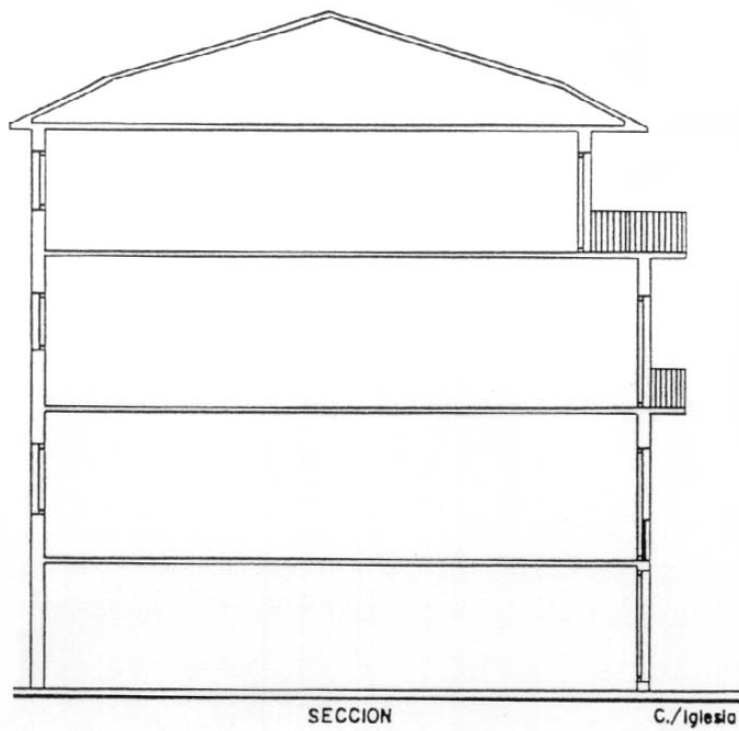



EDIFICIO	Erref./Ref.: B05UE02
Helbidea/Emplazamiento: C/ Orereta nº 5	Katastroko Erref./Ref. Catastral: 1933181

Babes-erregimena: Régimen de protección:	101/1996 Dekretua, maiatzaren 7koa (EHAA 1996ko maiatzak 28) Decreto 101/1996 de 7de mayo (BOPV 28 de mayo de 1996)
Babes-maila: Grado de Protección:	Erdi mailako Media
Hirigintza-erregimena: Régimen Urbanístico:	Errenteriako Hiri Zaharra Eraberritzeko Plangintza Berezia Plan Especial de Rehabilitación Casco Histórico de Renteria

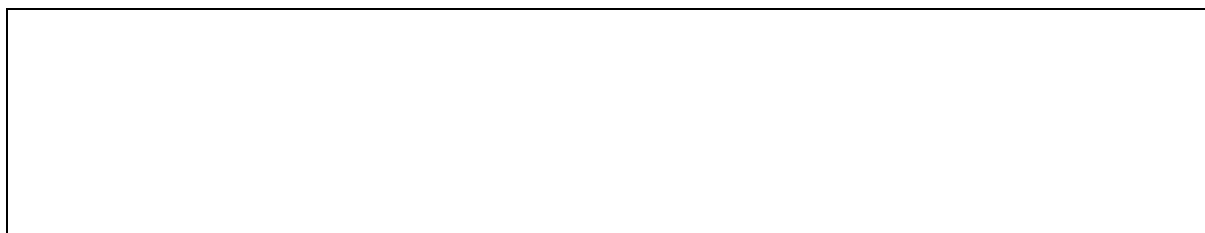



EDIFICIO	Erref./Ref.: B05UE02
Helbidea/Emplazamiento: C/ Orereta nº 5	Katastroko Erref./Ref. Catastral: 1933181

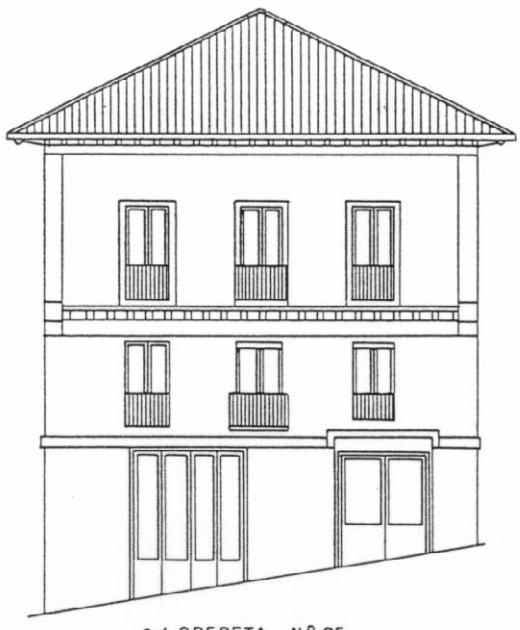
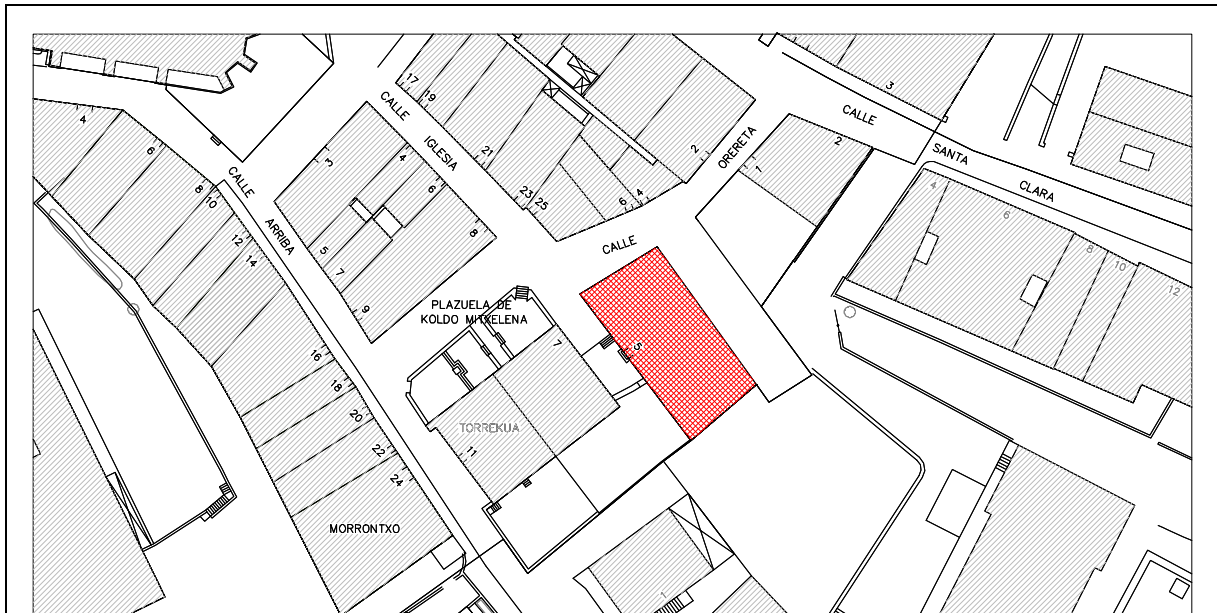

C./ ORERETA Nº 05



EDIFICIO	Erref./Ref.: B05UE02
Helbidea/Emplazamiento: C/ Orereta n° 5	Katastroko Erref./Ref. Catastral: 1933181

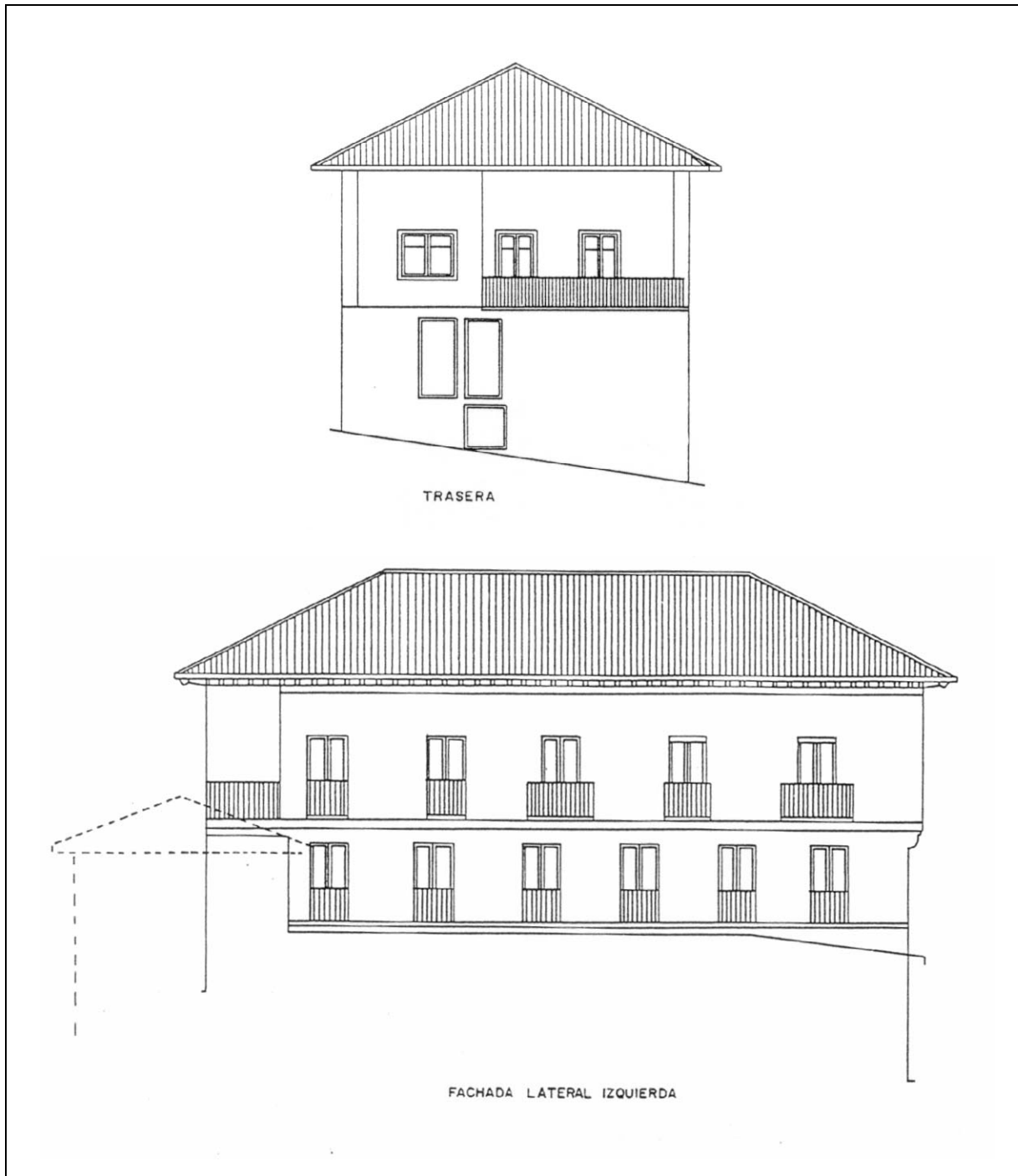



EDIFICIO	Erref./Ref.: B05UE02
Helbidea/Emplazamiento: C/ Orereta n° 5	Katastroko Erref./Ref. Catastral: 1933181

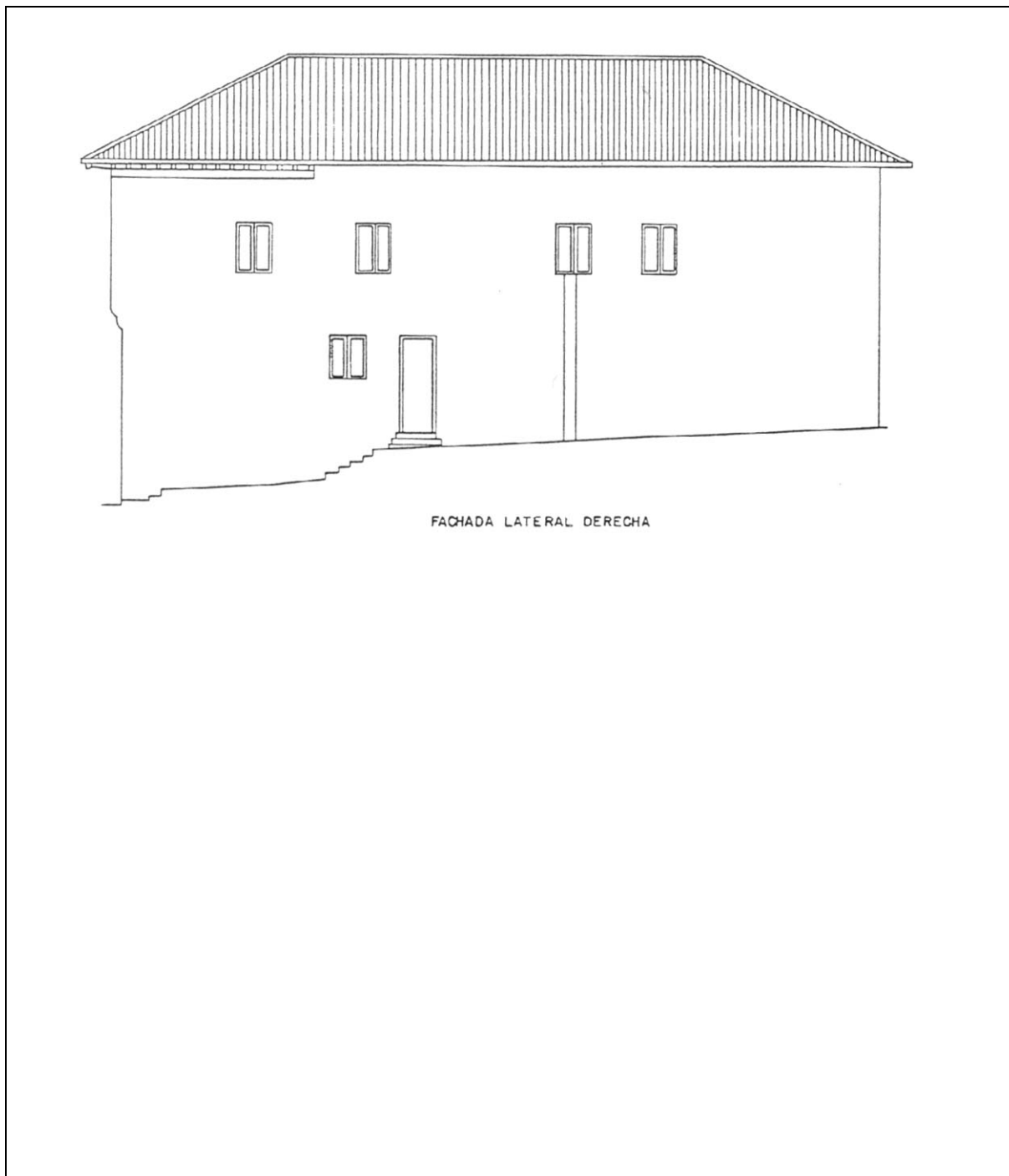



EDIFICIO	Erref./Ref.: B05UE02
Helbidea/Emplazamiento: C/ Oreta n° 5	Katastroko Erref./Ref. Catastral: 1933181

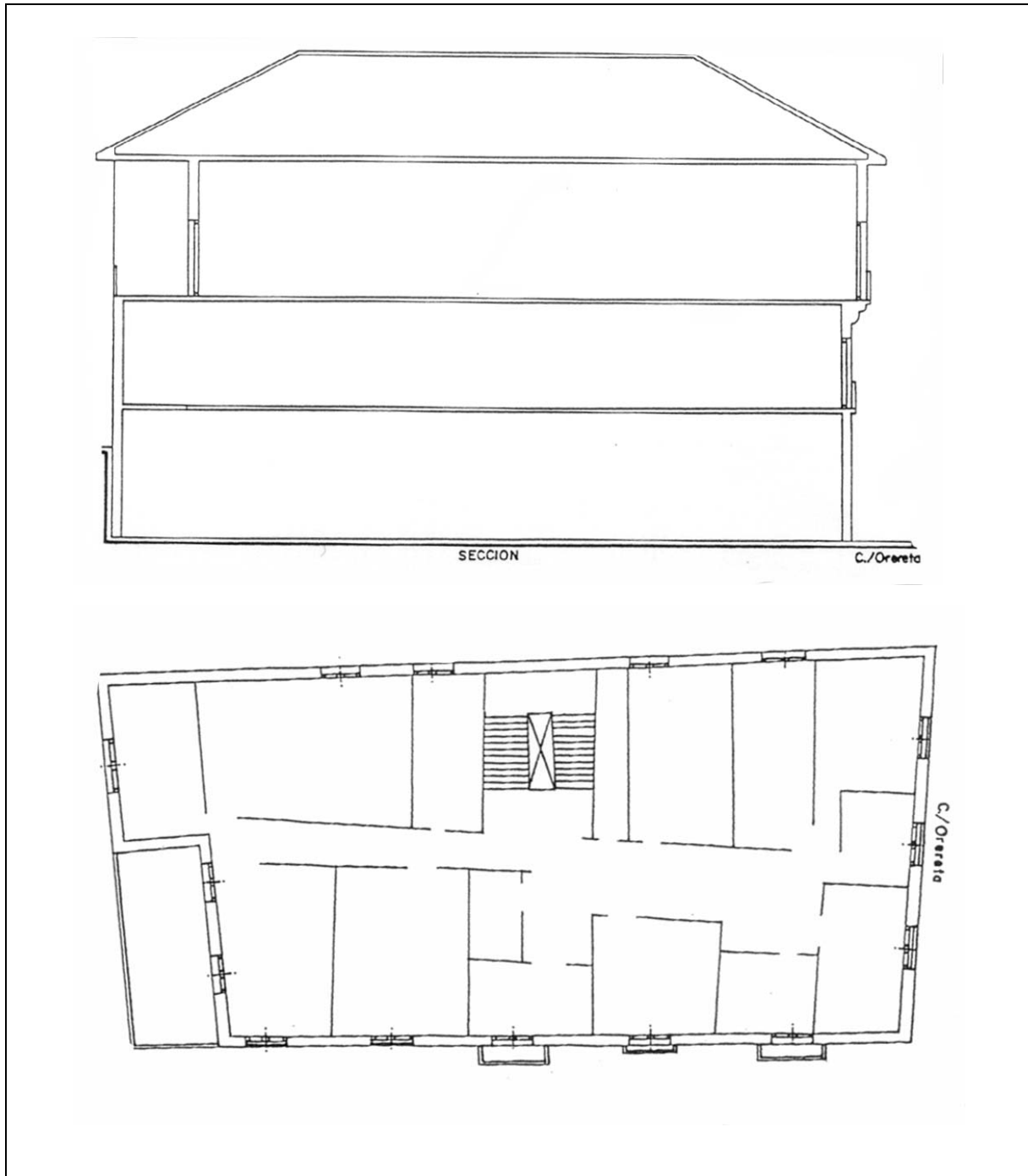



EDIFICIO	Erref./Ref.: B06UE04
Helbidea/Emplazamiento: C/ Iglesia nº 8 y en la C/ Arriba nº 9	Katastroko Erref./Ref. Catastral: 1933150

Babes-erregimena: Régimen de protección:	101/1996 Dekretua, maiatzaren 7koa (EHAA 1996ko maiatzak 28) Decreto 101/1996 de 7de mayo (BOPV 28 de mayo de 1996)
Babes-maila: Grado de Protección:	Erdi mailako Media
Hirigintza-erregimena: Régimen Urbanístico:	Errenteriako Hiri Zaharra Eraberritzeko Plangintza Berezia Plan Especial de Rehabilitación Casco Histórico de Renteria

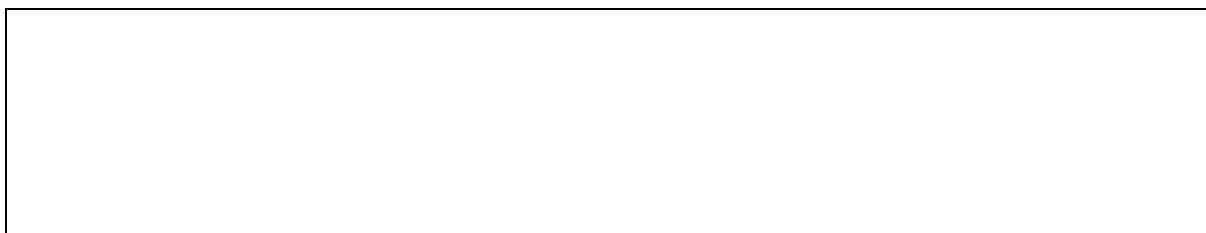



EDIFICIO

Erref./Ref.:
B06UE04

Helbidea/Emplazamiento:
C/ Iglesia nº 8 y en la C/ Arriba nº 9

Katastroko Erref./Ref. Catastral:
1933150

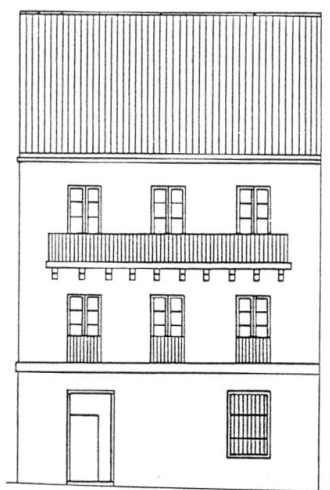
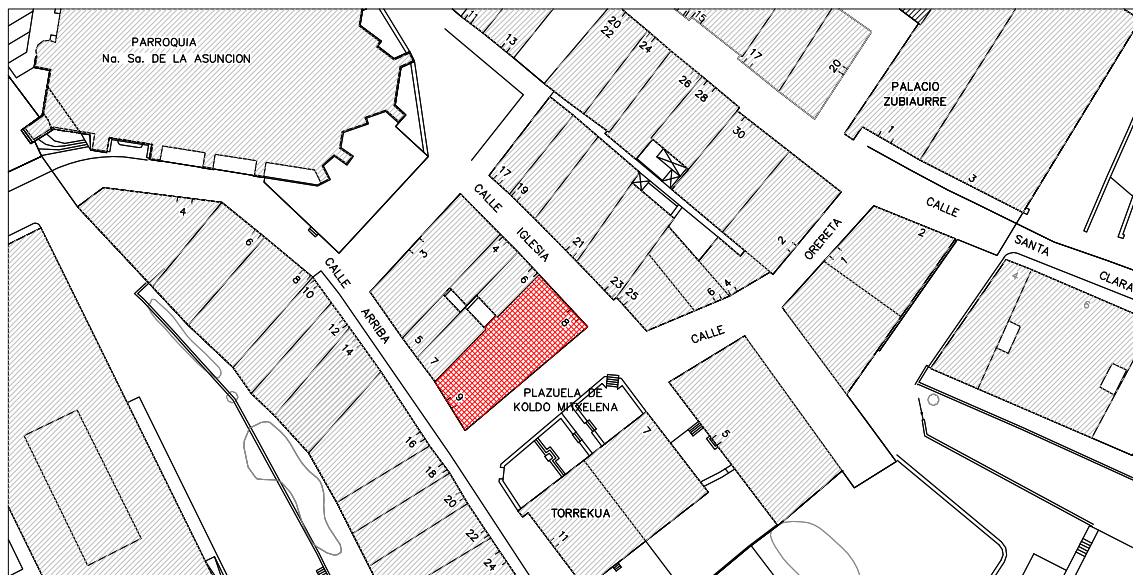

C./ IGLESIA Nº 08

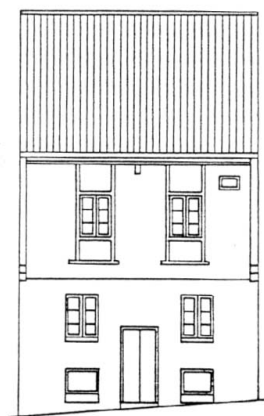

C./ ARRIBA Nº 09



EDIFICIO	Erref./Ref.: B06UE04
Helbidea/Emplazamiento: C/ Iglesia n° 8 y en la C/ Arriba n° 9	Katastroko Erref./Ref. Catastral: 1933150

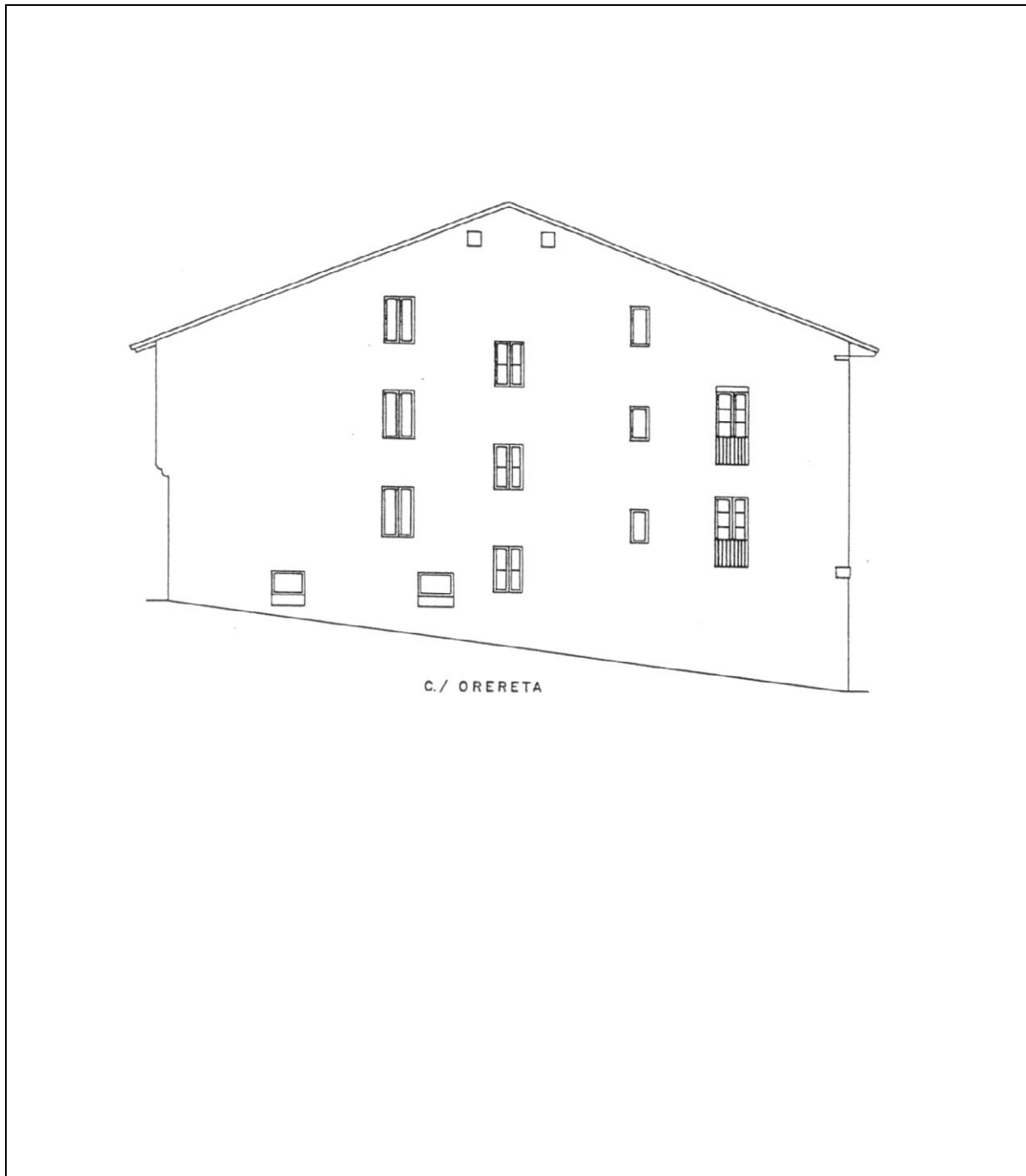



EDIFICIO	Erref./Ref.: B06UE04
Helbidea/Emplazamiento: C/ Iglesia n° 8 y en la C/ Arriba n° 9	Katastroko Erref./Ref. Catastral: 1933150

