

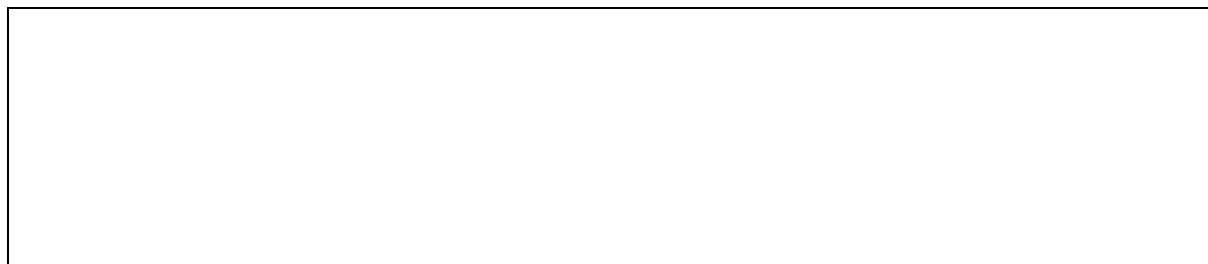

Plan Orokoraren Bulegoa
Oficina del Plan General

EDIFICIO	Erref./Ref.: A01UE04
Helbidea/Emplazamiento: C/ Capitanenea nº 2	Katastroko Erref./Ref. Catastral: 1833063

Babes-erregimena: Régimen de protección:	101/1996 Dekretua, maiatzaren 7koa (EHAA 1996ko maiatzak 28) Decreto 101/1996 de 7de mayo (BOPV 28 de mayo de 1996)
Babes-maila: Grado de Protección:	Oinarrizko Básica
Hirigintza-erregimena: Régimen Urbanístico:	Errenteriako Hiri Zaharra Eraberritzeko Plangintza Berezia Plan Especial de Rehabilitación Casco Histórico de Rentería

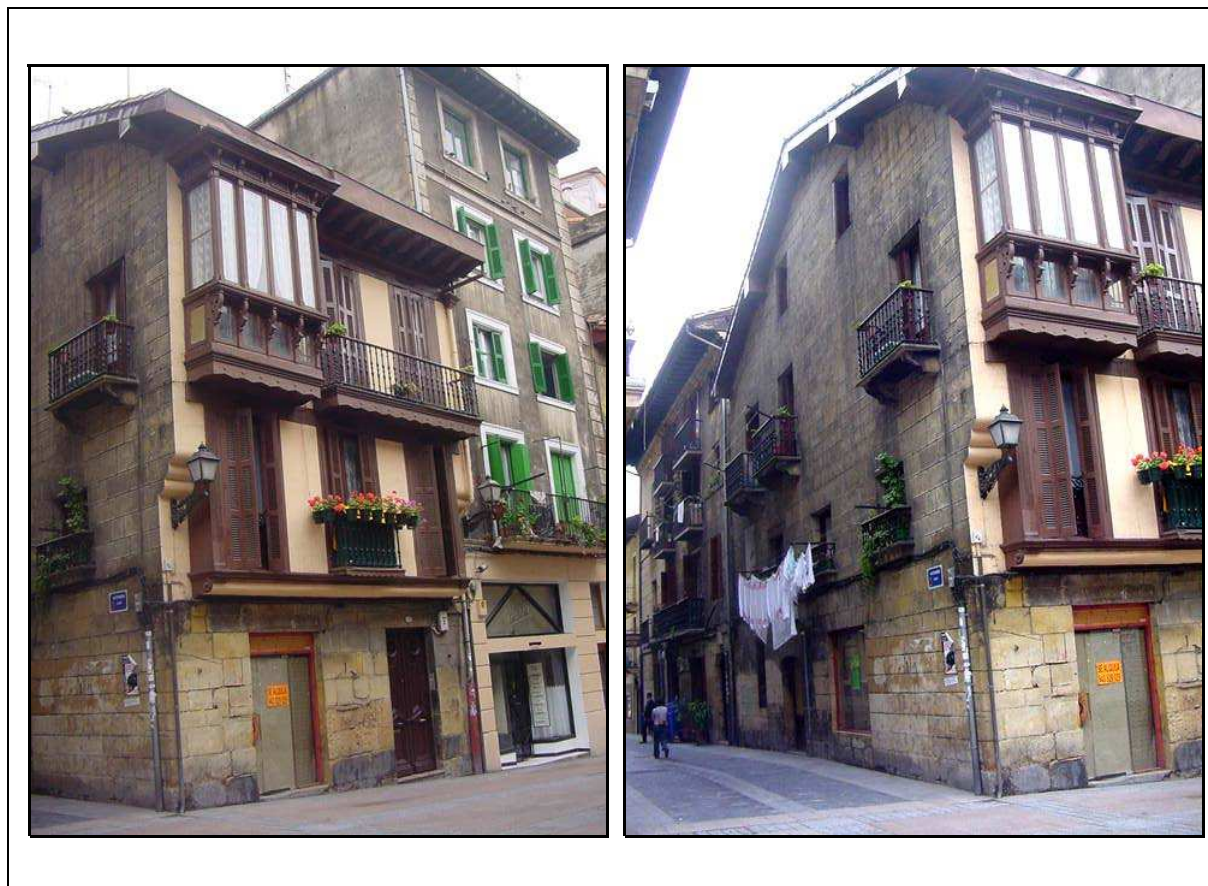



EDIFICIO	Erref./Ref.: A01UE04
Helbidea/Emplazamiento: C/ Capitanenea nº 2	Katastroko Erref./Ref. Catastral: 1833063

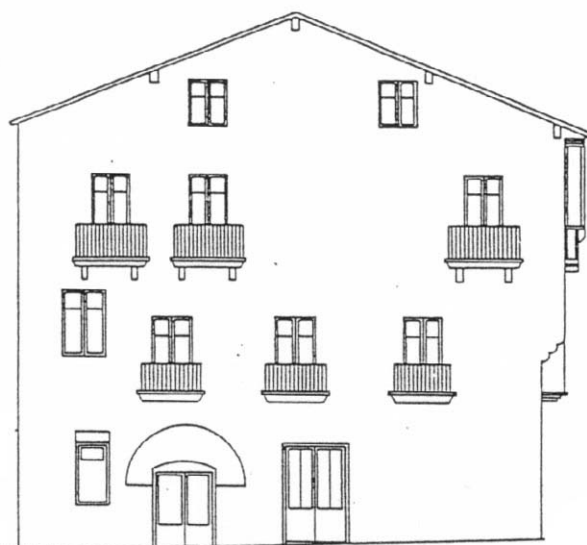
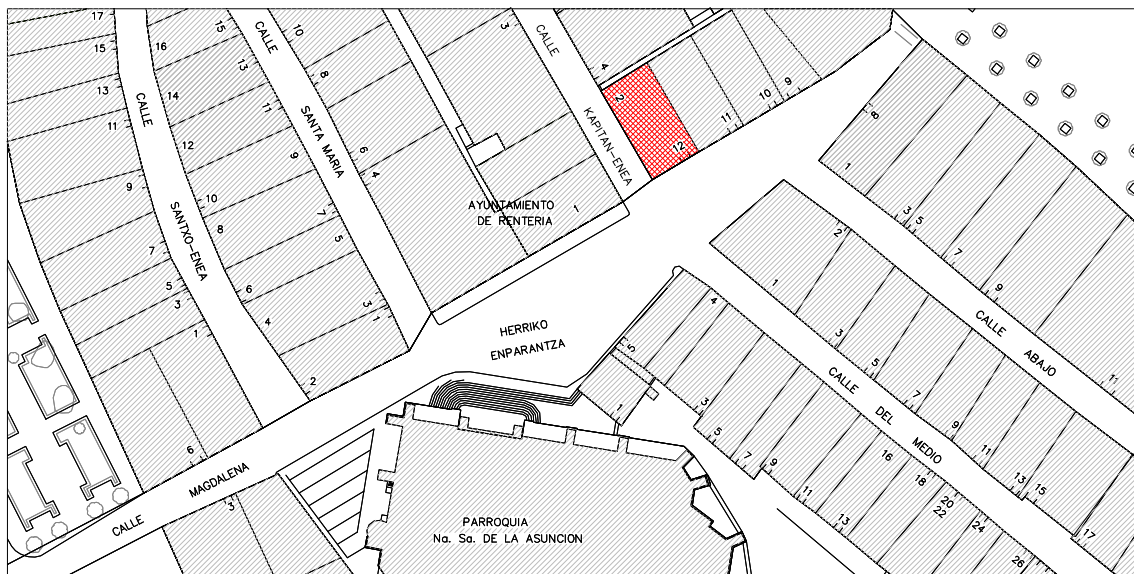

C. / CAPITANENEA Nº 02



HERRIKO ENPARANTZA Nº 12



EDIFICIO	Erref./Ref.: A01UE04
Helbidea/Emplazamiento: C/ Capitanenea n° 2	Katastroko Erref./Ref. Catastral: 1833063

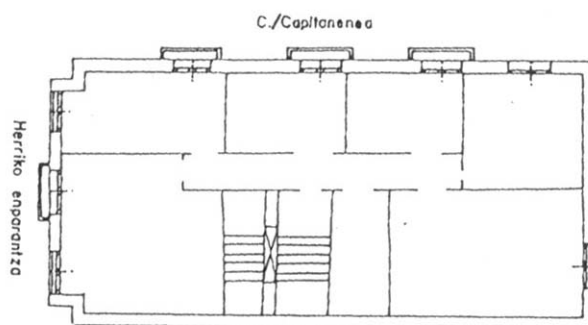
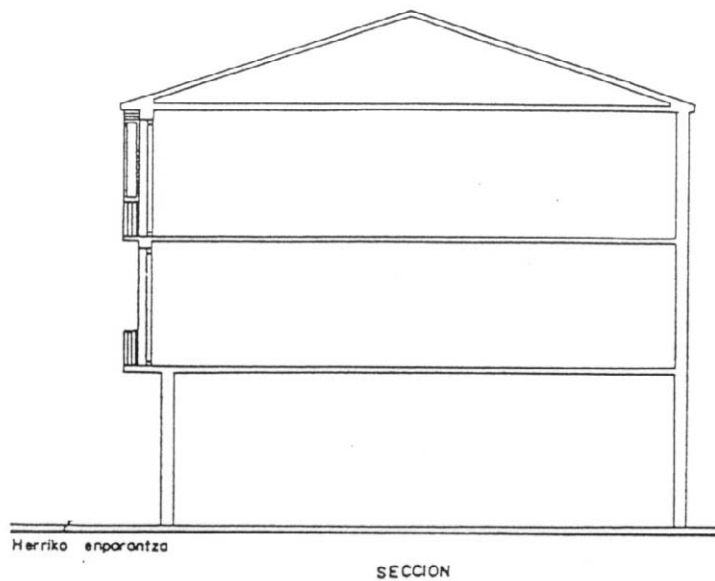



PRIMERA AMPLIACIÓN DE LA CASA CONSISTORIAL	Erref./Ref.: A02SG01b
Helbidea/Emplazamiento: C/ Capitanenea nº 3	Katastroko Erref./Ref. Catastral: 1833055

Babes-erregimena: Régimen de protección:	101/1996 Dekretua, maiatzaren 7koa (EHAA 1996ko maiatzak 28) Decreto 101/1996 de 7de mayo (BOPV 28 de mayo de 1996)
Babes-maila: Grado de Protección:	Oinarrizko Básica
Hirigintza-erregimena: Régimen Urbanístico:	Errenteriako Hiri Zaharra Eraberritzeko Plangintza Berezia Plan Especial de Rehabilitación Casco Histórico de Renteria





PRIMERA AMPLIACIÓN DE LA CASA CONSISTORIAL

Erref./Ref.:
A02SG01b

Helbidea/Emplazamiento:
C/ Capitanenea nº 3

Katastroko Erref./Ref. Catastral:
1833055

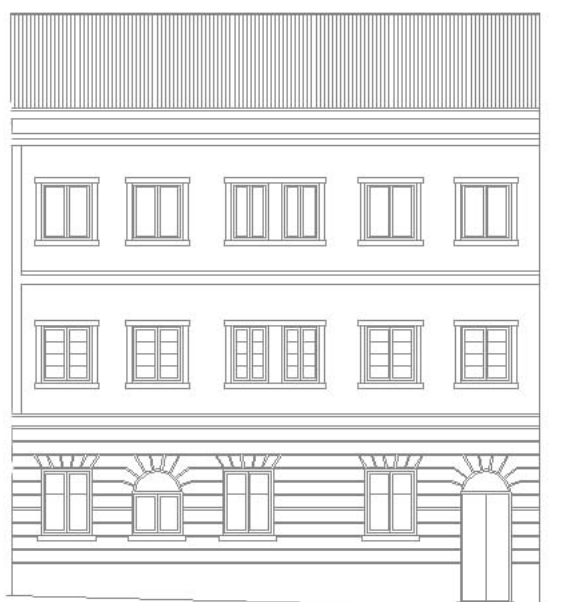
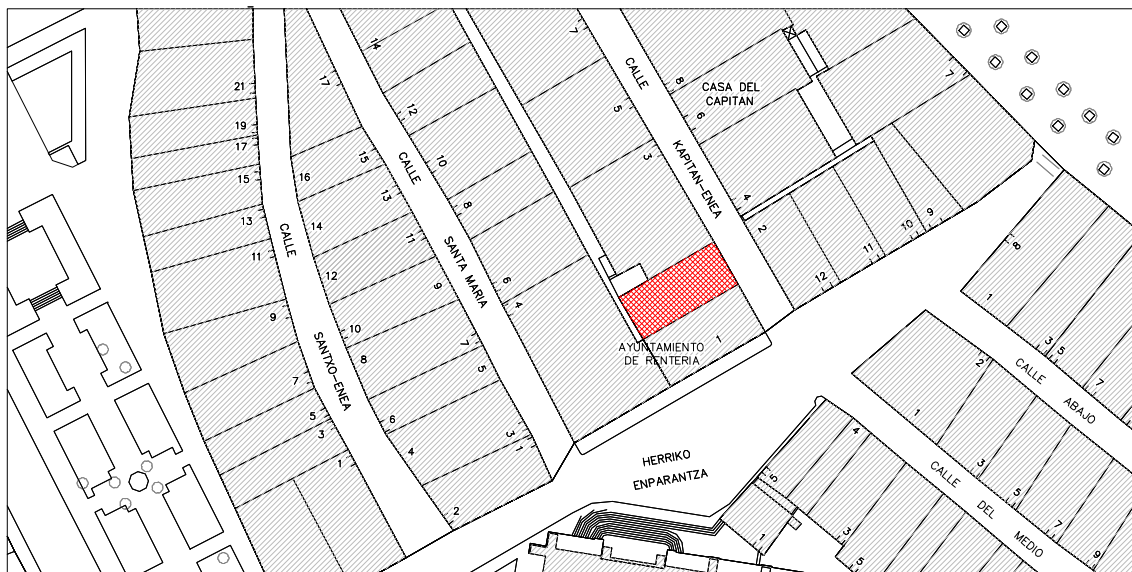



SEGUNDA AMPLIACIÓN DE LA CASA CONSISTORIAL		Erref./Ref.: A02UE03
Helbidea/Emplazamiento: C/ Santa Maria nº 2	Katastroko Erref./Ref. Catastral: 1833052	

Babes-erregimena: Régimen de protección:	101/1996 Dekretua, maiatzaren 7koa (EHAA 1996ko maiatzak 28) Decreto 101/1996 de 7de mayo (BOPV 28 de mayo de 1996)
Babes-maila: Grado de Protección:	Oinarrizko Básica
Hirigintza-erregimena: Régimen Urbanístico:	Errenteriako Hiri Zaharra Eraberritzeko Plangintza Berezia Plan Especial de Rehabilitación Casco Histórico de Renteria

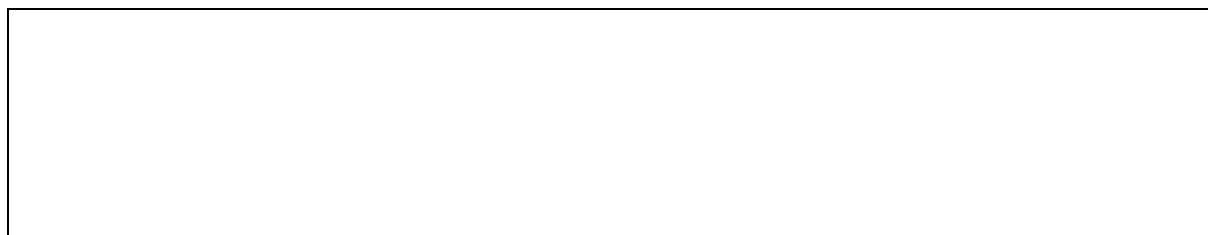



SEGUNDA AMPLIACIÓN DE LA CASA CONSISTORIAL

Erref./Ref.:
A02UE03

Helbidea/Emplazamiento:
C/ Santa Maria nº 2

Katastroko Erref./Ref. Catastral:
1833052

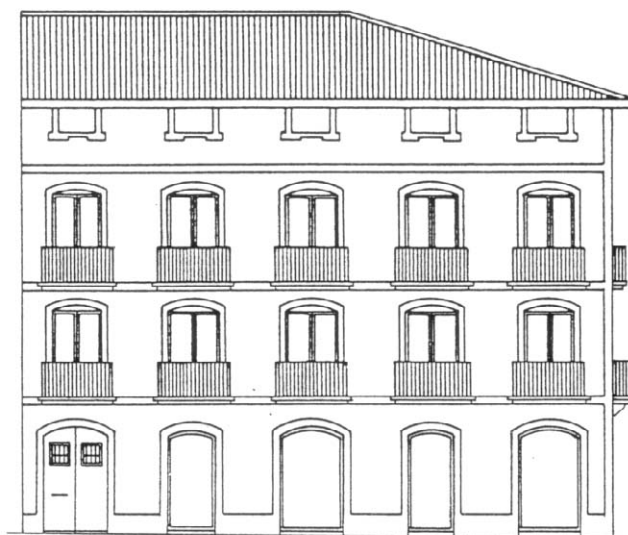
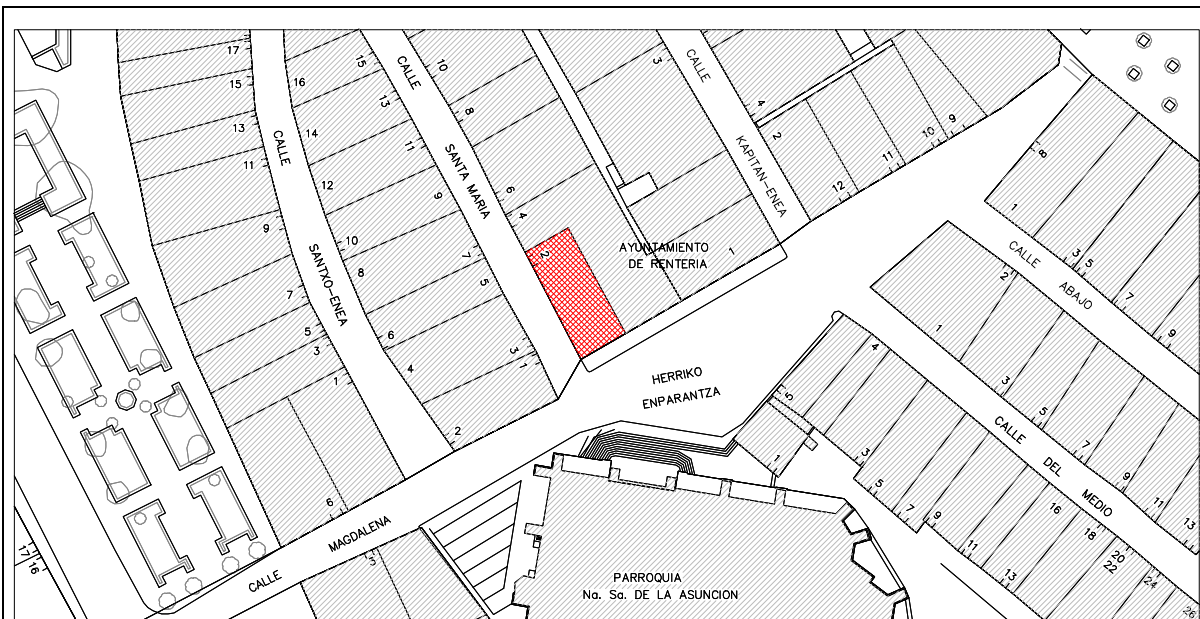

C. / SANTA MARIA Nº 02



SEGUNDA AMPLIACIÓN DE LA CASA CONSISTORIAL

Erref./Ref.:
A02UE03

Helbidea/Emplazamiento:
C/ Santa Maria nº 2

Katastroko Erref./Ref. Catastral:
1833052

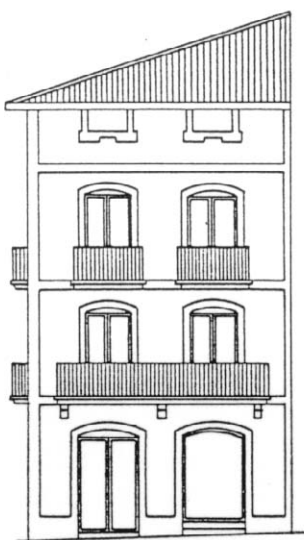

HERRIKO ENPARANTZA



EDIFICIO	Erref./Ref.: A02UE04
Helbidea/Emplazamiento: C/ Santa Maria nº 6	Katastroko Erref./Ref. Catastral: 1833050

Babes-erregimena: Régimen de protección:	101/1996 Dekretua, maiatzaren 7koa (EHAA 1996ko maiatzak 28) Decreto 101/1996 de 7de mayo (BOPV 28 de mayo de 1996)
Babes-maila: Grado de Protección:	Oinarrizko Básica
Hirigintza-erregimena: Régimen Urbanístico:	Errenteriako Hiri Zaharra Eraberritzeko Plangintza Berezia Plan Especial de Rehabilitación Casco Histórico de Rentería

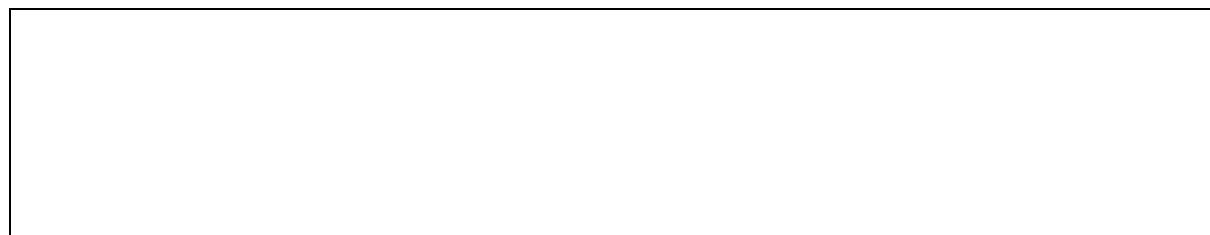



EDIFICIO	Erref./Ref.: A02UE04
Helbidea/Emplazamiento: C/ Santa Maria nº 6	Katastroko Erref./Ref. Catastral: 1833050

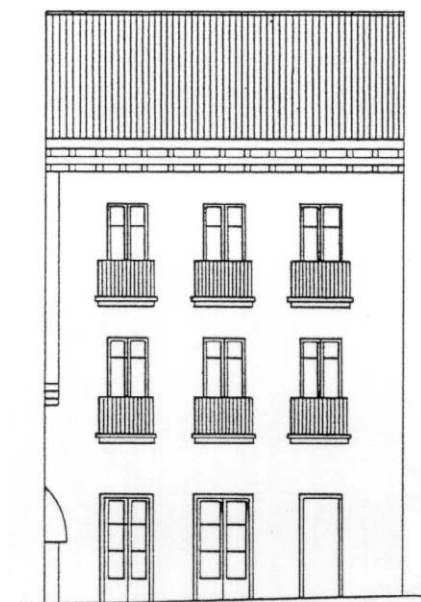
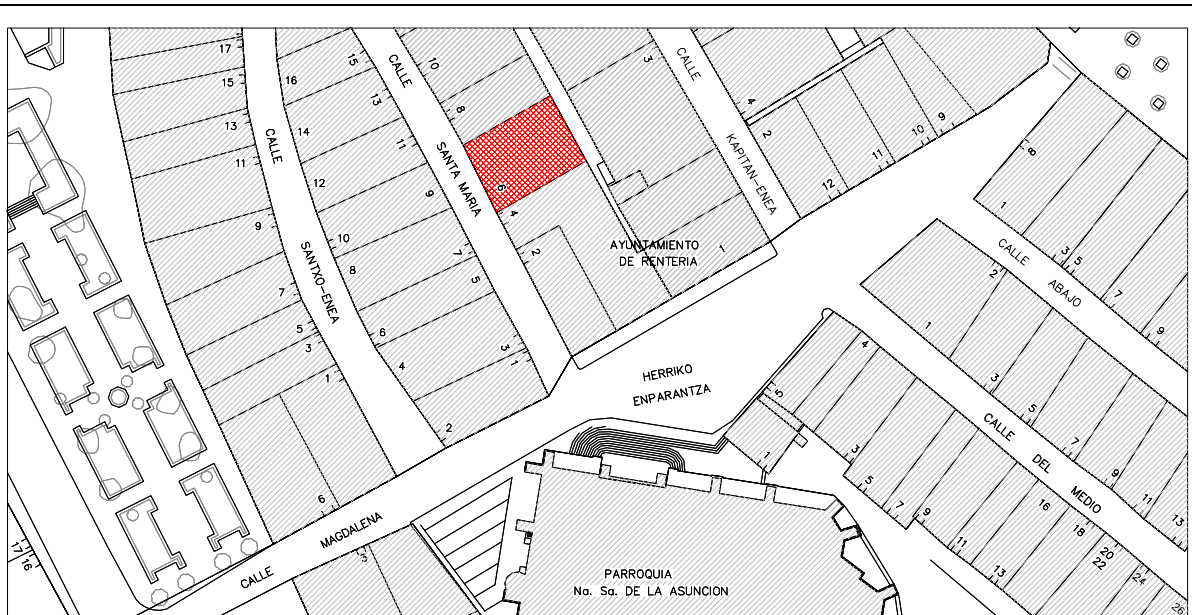

C. / SANTA MARIA Nº06



EDIFICIO	Erref./Ref.: A02UE04
Helbidea/Emplazamiento: C/ Santa Maria n° 6	Katastroko Erref./Ref. Catastral: 1833050

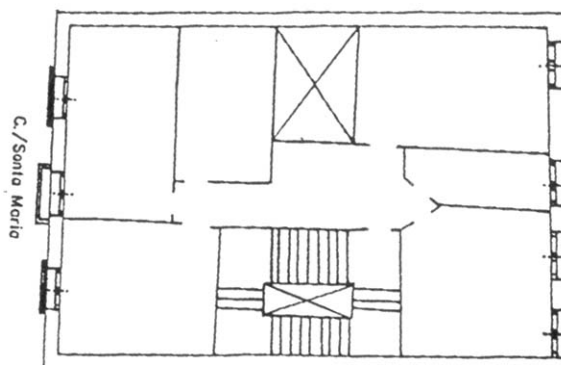
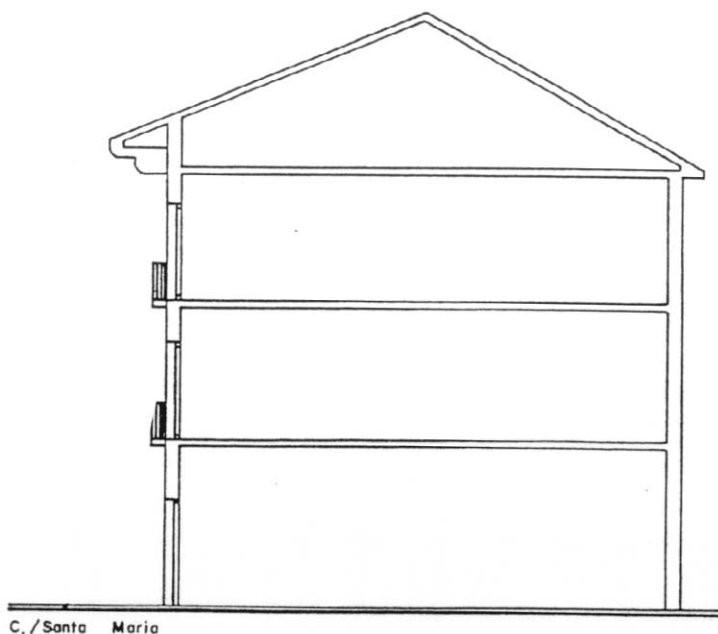



EDIFICIO	Erref./Ref.: A02UE08
Helbidea/Emplazamiento: C/ Santa Maria n° 14	Katastroko Erref./Ref. Catastral: 1833045

Babes-erregimena: Régimen de protección:	101/1996 Dekretua, maiatzaren 7koa (EHAA 1996ko maiatzak 28) Decreto 101/1996 de 7de mayo (BOPV 28 de mayo de 1996)
Babes-maila: Grado de Protección:	Oinarrizko Básica
Hirigintza-erregimena: Régimen Urbanístico:	Errenteriako Hiri Zaharra Eraberritzeko Plangintza Berezia Plan Especial de Rehabilitación Casco Histórico de Rentería





EDIFICIO	Erref./Ref.: A02UE08
Helbidea/Emplazamiento: C/ Santa Maria nº 14	Katastroko Erref./Ref. Catastral: 1833045



C./ SANTA MARIA



EDIFICIO	Erref./Ref.: A02UE08
Helbidea/Emplazamiento: C/ Santa Maria nº 14	Katastroko Erref./Ref. Catastral: 1833045



C./ VITERI Nº07

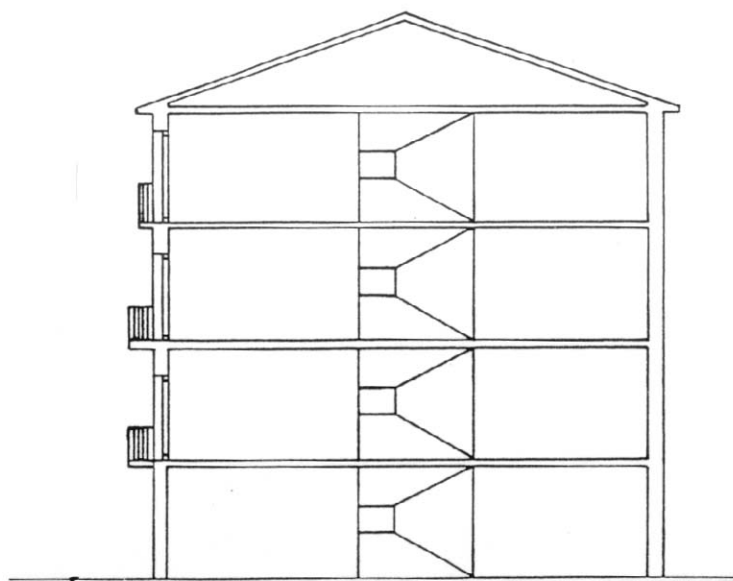

C./Santa Maria

SECCION



EDIFICIO	Erref./Ref.: A02UE08
Helbidea/Emplazamiento: C/ Santa Maria n° 14	Katastroko Erref./Ref. Catastral: 1833045

