



EDIFICIO	Erref./Ref.: A03UE01
Helbidea/Emplazamiento: C/ Santa Maria n° 1	Katastroko Erref./Ref. Catastral: 1833036

Babes-erregimena: Régimen de protección:	101/1996 Dekretua, maiatzaren 7koa (EHAA 1996ko maiatzak 28) Decreto 101/1996 de 7de mayo (BOPV 28 de mayo de 1996)
Babes-maila: Grado de Protección:	Oinarrizko Básica
Hirigintza-erregimena: Régimen Urbanístico:	Errenteriako Hiri Zaharra Eraberritzeko Plangintza Berezia Plan Especial de Rehabilitación Casco Histórico de Renteria





EDIFICIO	Erref./Ref.: A03UE01
Helbidea/Emplazamiento: C/ Santa Maria nº 1	Katastroko Erref./Ref. Catastral: 1833036

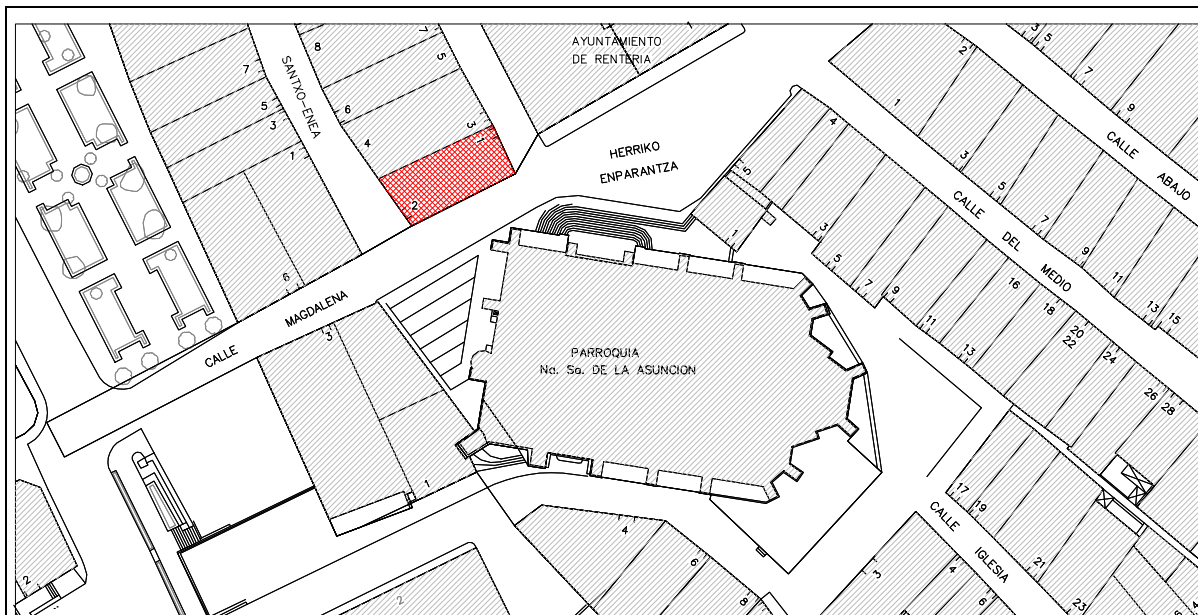

C. / MAGDALENA



EDIFICIO	Erref./Ref.: A03UE01
Helbidea/Emplazamiento: C/ Santa Maria n° 1	Katastroko Erref./Ref. Catastral: 1833036

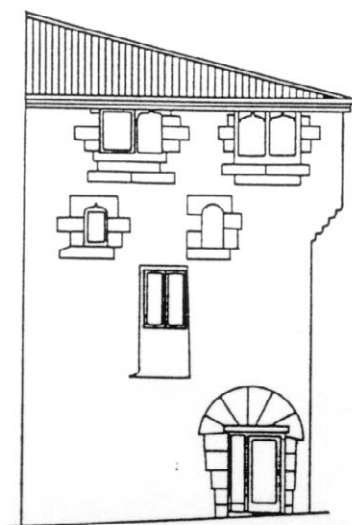

C./ SANCHOENEA Nº 01

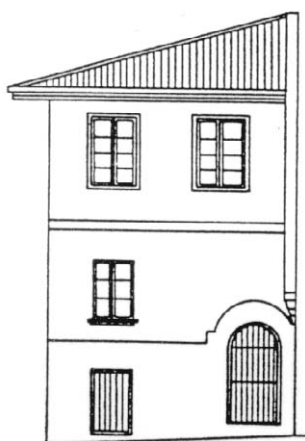

C./ SANTA MARIA



EDIFICIO	Erref./Ref.: A03UE01
Helbidea/Emplazamiento: C/ Santa Maria nº 1	Katastroko Erref./Ref. Catastral: 1833036

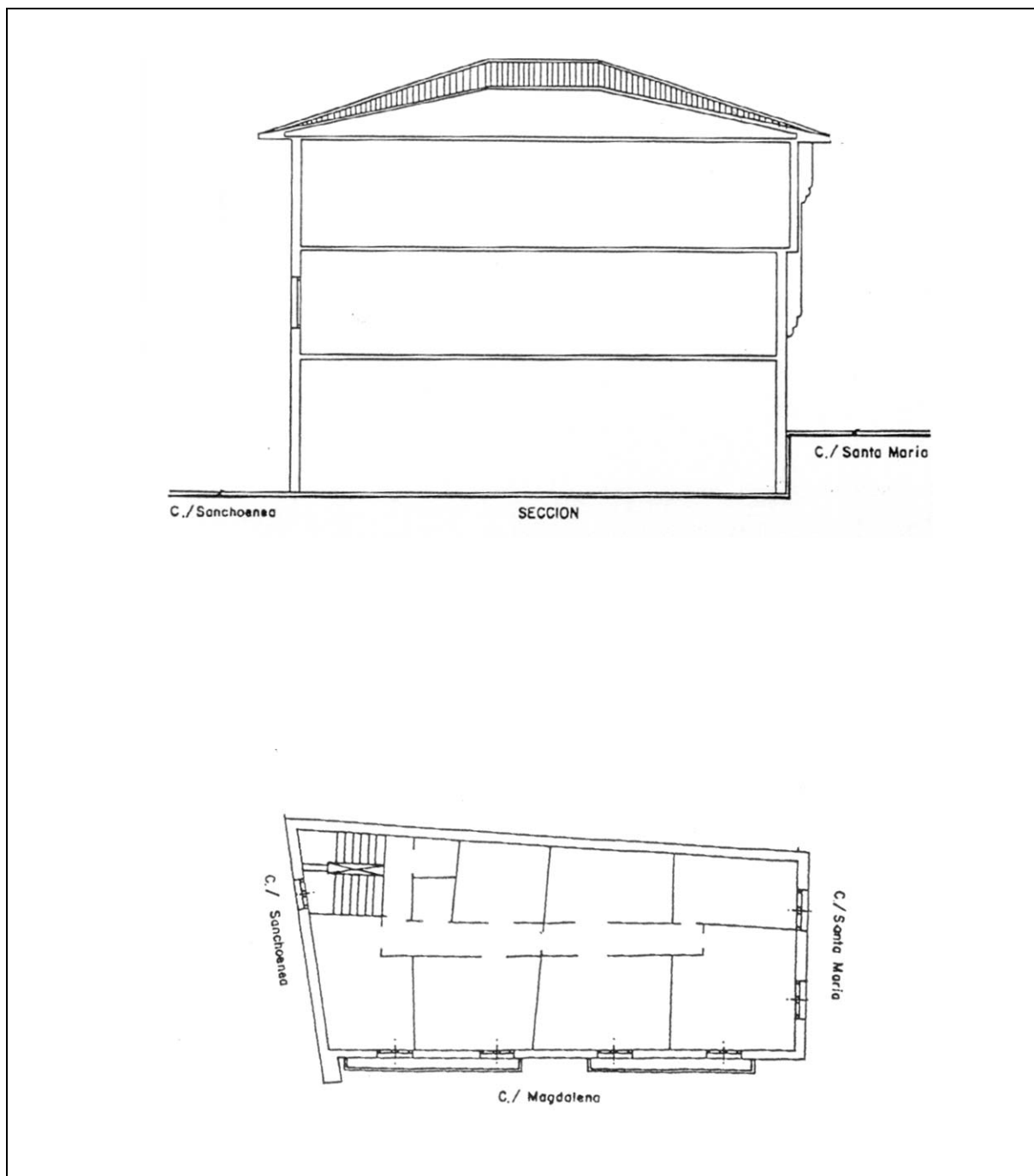



PLANTA BAJA	Erref./Ref.: A04UE11
Helbidea/Emplazamiento: C/ Sanchoenea nº 19	Katastroko Erref./Ref. Catastral: 1833025

Babes-erregimena: Régimen de protección:	101/1996 Dekretua, maiatzaren 7koa (EHAA 1996ko maiatzak 28) Decreto 101/1996 de 7de mayo (BOPV 28 de mayo de 1996)
Babes-maila: Grado de Protección:	Oinarrizko Básica
Hirigintza-erregimena: Régimen Urbanístico:	Errenteriako Hiri Zaharra Eraberritzeko Plangintza Berezia Plan Especial de Rehabilitación Casco Histórico de Renteria





PLANTA BAJA		Erref./Ref.: A04UE11
Helbidea/Emplazamiento: C/ Sanchoenea nº 19		Katastroko Erref./Ref. Catastral: 1833025

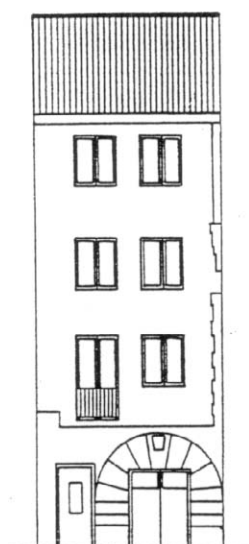

C./ SANCHOENEA Nº19

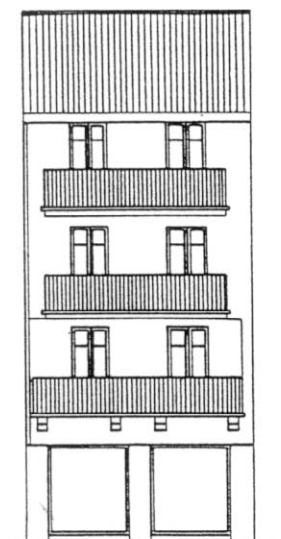

PLAZA DE LOS FUEROS



PLANTA BAJA	Erref./Ref.: A04UE11
Helbidea/Emplazamiento: C/ Sanchoenea nº 19	Katastroko Erref./Ref. Catastral: 1833025

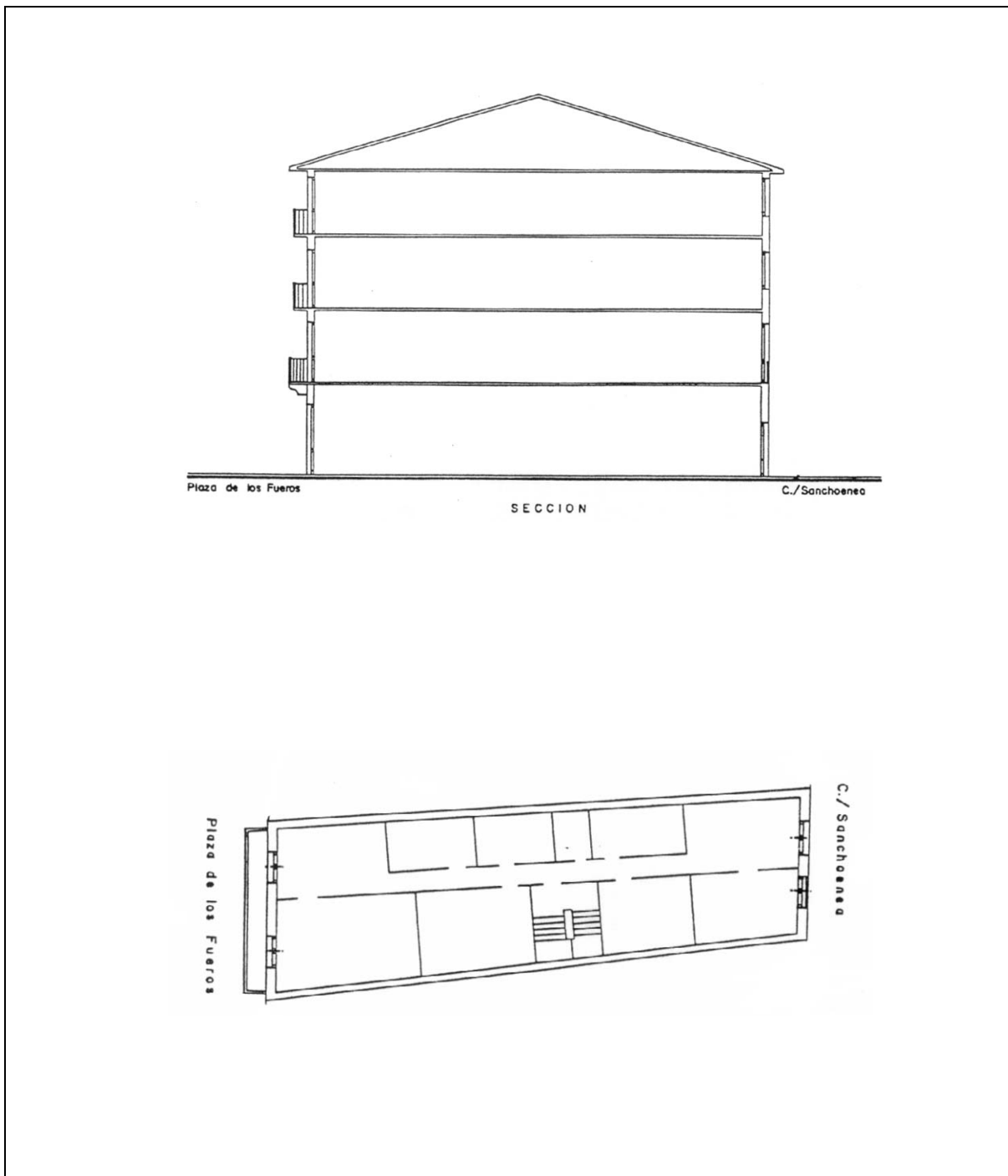



EDIFICIO	Erref./Ref.: A06UE02
Helbidea/Emplazamiento: C/ Sanchoenea nº 31	Katastroko Erref./Ref. Catastral: 1333009

Babes-erregimena: Régimen de protección:	101/1996 Dekretua, maiatzaren 7koa (EHAA 1996ko maiatzak 28) Decreto 101/1996 de 7de mayo (BOPV 28 de mayo de 1996)
Babes-maila: Grado de Protección:	Oinarrizko Básica
Hirigintza-erregimena: Régimen Urbanístico:	Errenteriako Hiri Zaharra Eraberritzeko Plangintza Berezia Plan Especial de Rehabilitación Casco Histórico de Rentería

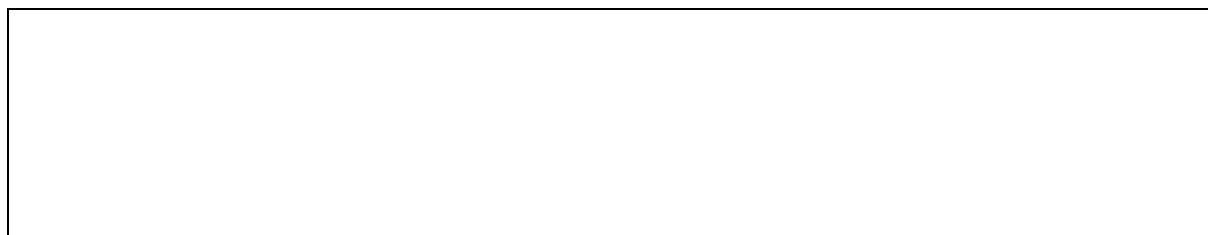
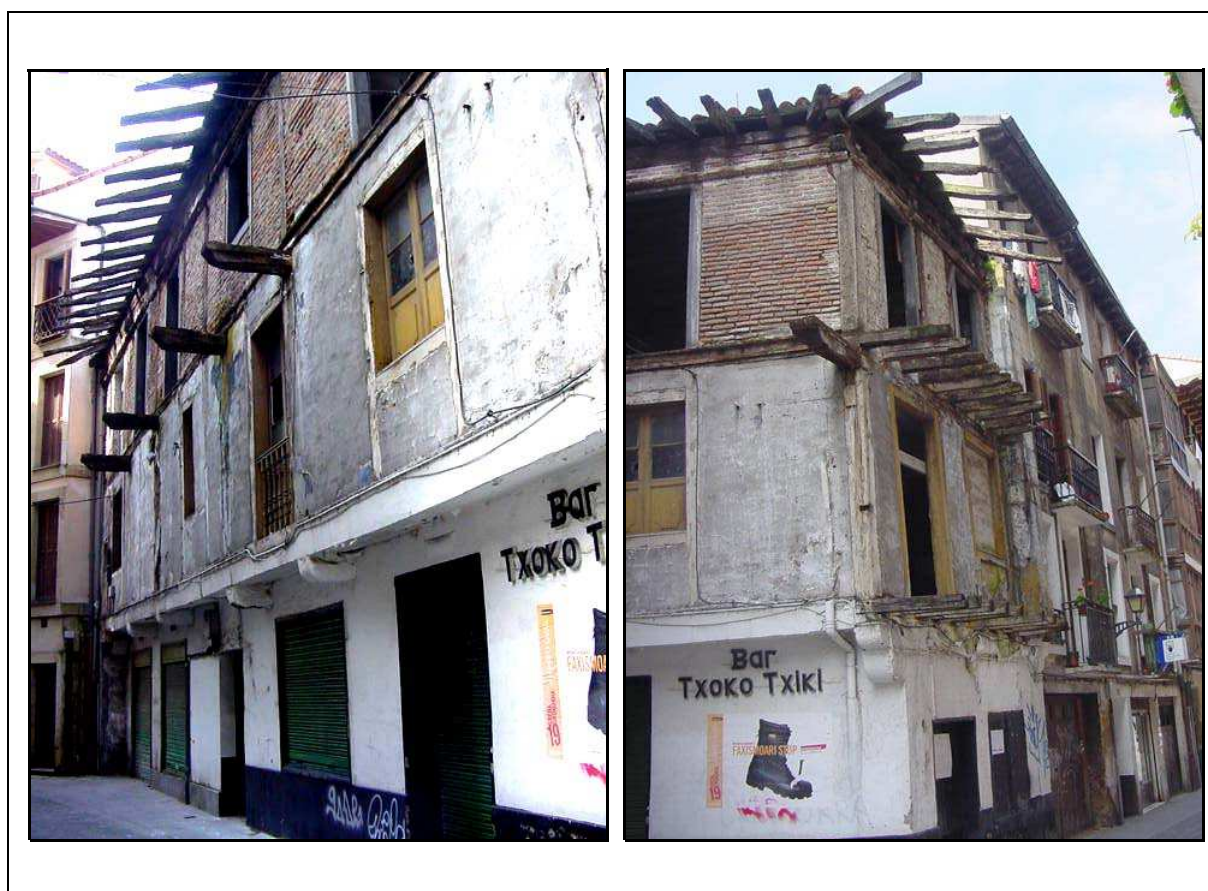



EDIFICIO	Erref./Ref.: A06UE02
Helbidea/Emplazamiento: C/ Sanchoenea nº 31	Katastroko Erref./Ref. Catastral: 1333009

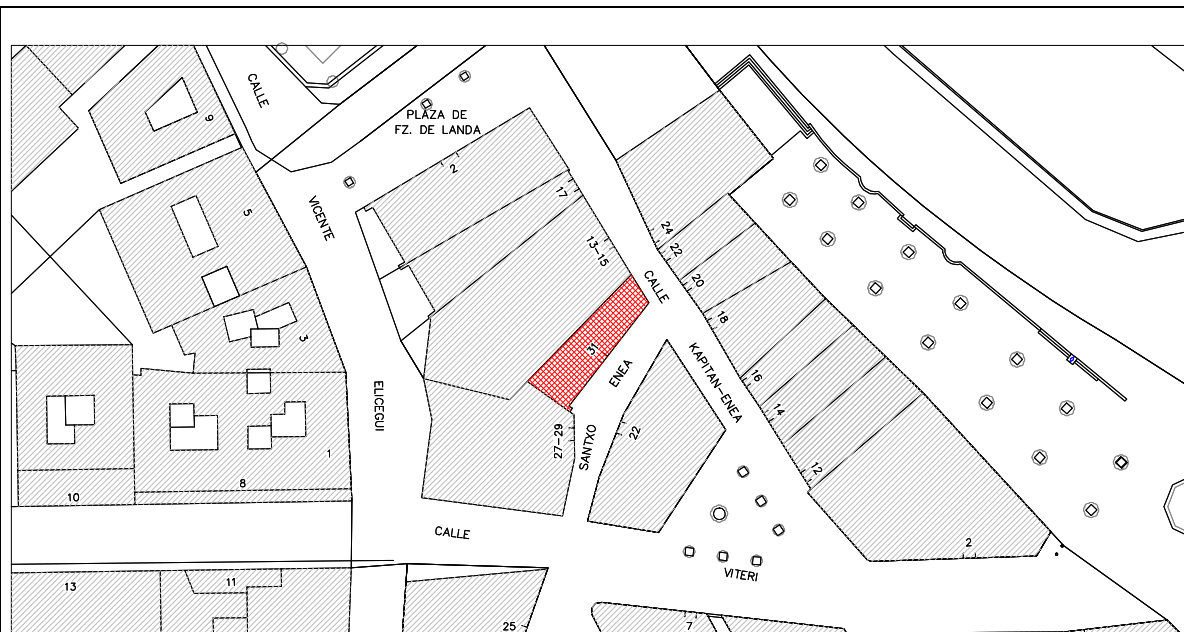

C./ SANCHOENEA Nº 31

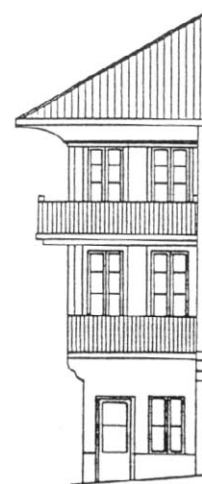

C./ CAPITANENEA

C./ SANCHOENEA Nº 31



EDIFICIO	Erref./Ref.: A06UE02
Helbidea/Emplazamiento: C/ Sanchoenea nº 31	Katastroko Erref./Ref. Catastral: 1333009

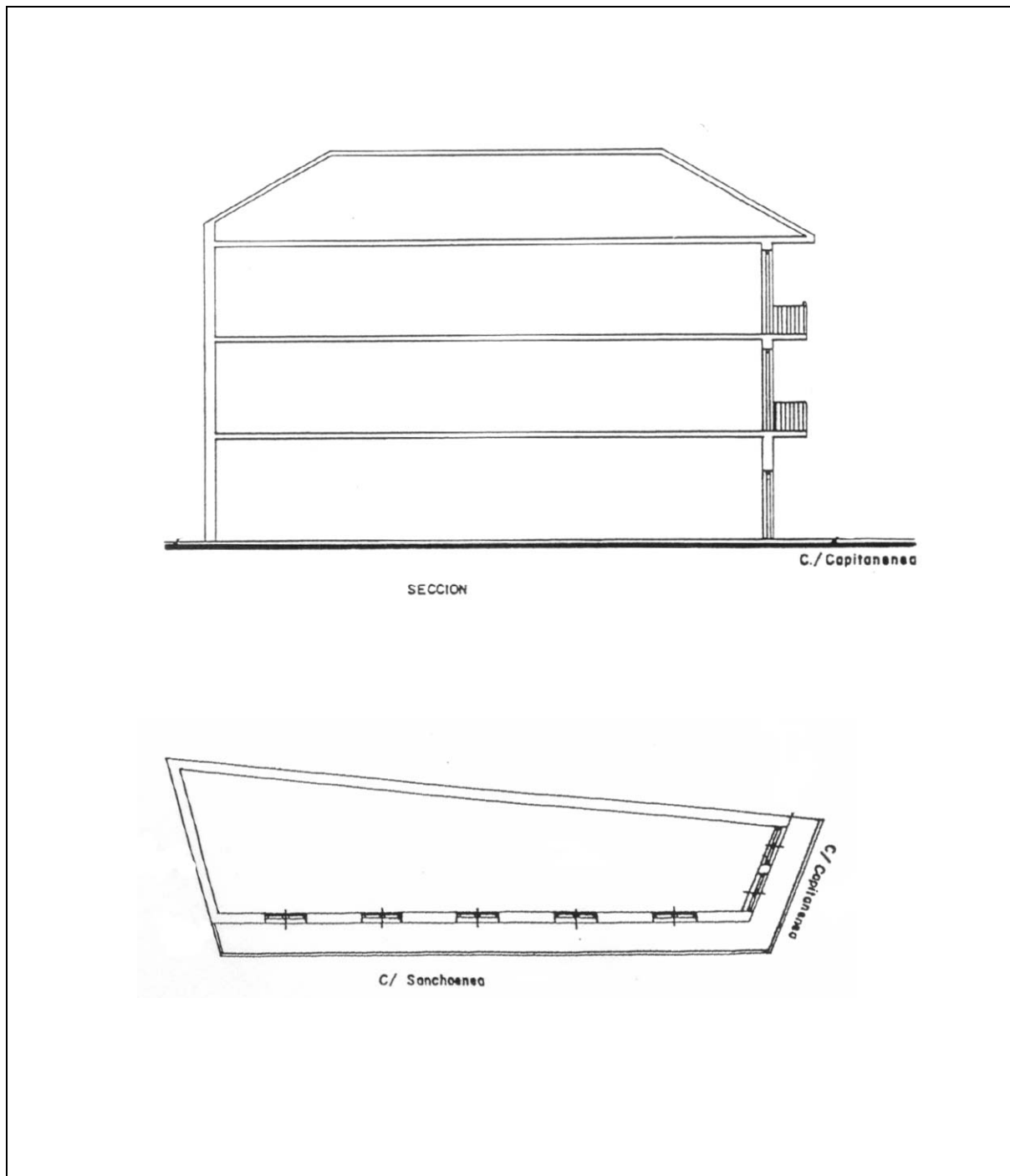



EDIFICIO	Erref./Ref.: A06UE04
Helbidea/Emplazamiento: C/ Capitanenea nº 17	Katastroko Erref./Ref. Catastral: 1333007

Babes-erregimena: Régimen de protección:	101/1996 Dekretua, maiatzaren 7koa (EHAA 1996ko maiatzak 28) Decreto 101/1996 de 7de mayo (BOPV 28 de mayo de 1996)
Babes-maila: Grado de Protección:	Oinarrizko Básica
Hirigintza-erregimena: Régimen Urbanístico:	Errenteriako Hiri Zaharra Eraberritzeko Plangintza Berezia Plan Especial de Rehabilitación Casco Histórico de Rentería

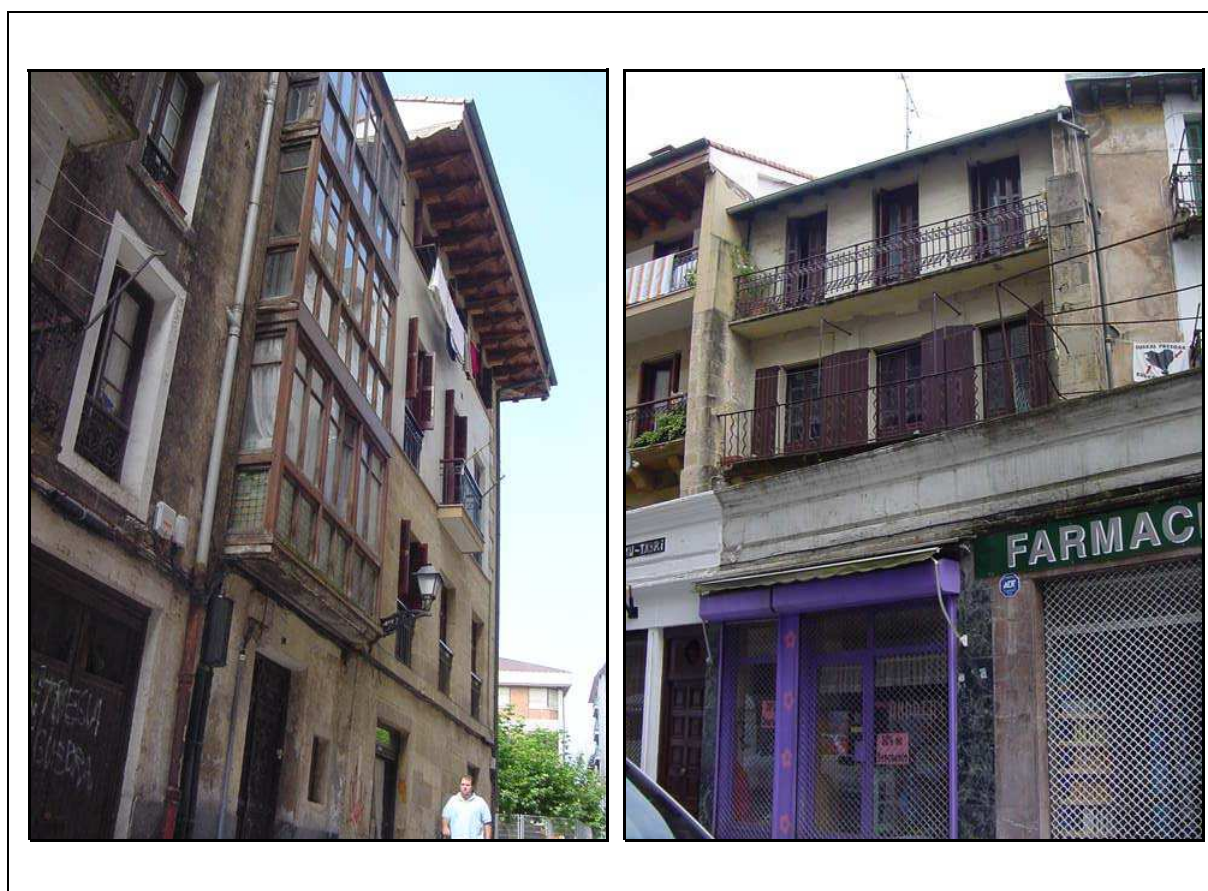



EDIFICIO	Erref./Ref.: A06UE04
Helbidea/Emplazamiento: C/ Capitanenea n° 17	Katastroko Erref./Ref. Catastral: 1333007

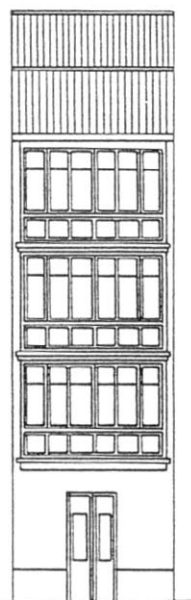

C./ CAPITANENEA Nº 17



C./ VICENTE ELIZEGI



EDIFICIO	Erref./Ref.: A06UE04
Helbidea/Emplazamiento: C/ Capitanenea n° 17	Katastroko Erref./Ref. Catastral: 1333007

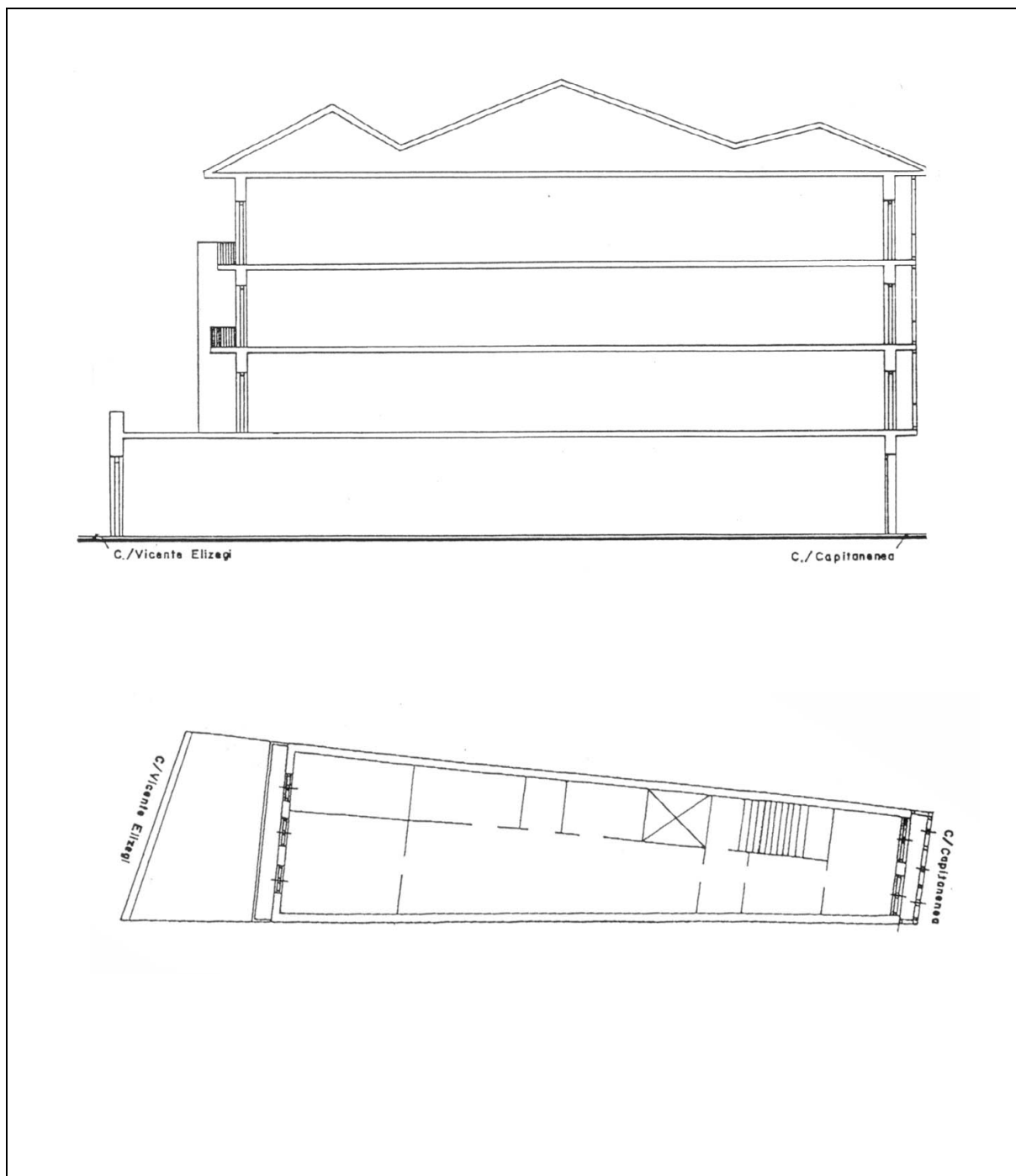



EDIFICIO	Erref./Ref.: A07UE02
Helbidea/Emplazamiento: C/ Capitanenea nº 12	Katastroko Erref./Ref. Catastral: 1333019

Babes-erregimena: Régimen de protección:	101/1996 Dekretua, maiatzaren 7koa (EHAA 1996ko maiatzak 28) Decreto 101/1996 de 7de mayo (BOPV 28 de mayo de 1996)
Babes-maila: Grado de Protección:	Oinarrizko Básica
Hirigintza-erregimena: Régimen Urbanístico:	Errenteriako Hiri Zaharra Eraberritzeko Plangintza Berezia Plan Especial de Rehabilitación casco Histórico de Renteria

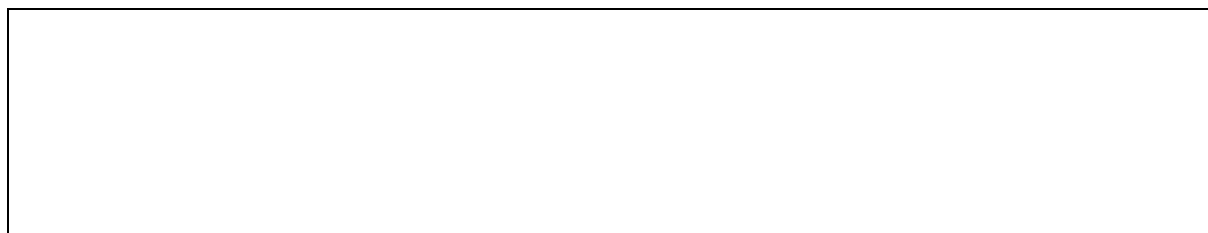



EDIFICIO	Erref./Ref.: A07UE02
Helbidea/Emplazamiento: C/ Capitanenea nº 12	Katastroko Erref./Ref. Catastral: 1333019

C./ CAPITANENEA Nº12

ALAMEDA J.I. GAMON



EDIFICIO	Erref./Ref.: A07UE02
Helbidea/Emplazamiento: C/ Capitanenea nº 12	Katastroko Erref./Ref. Catastral: 1333019

