

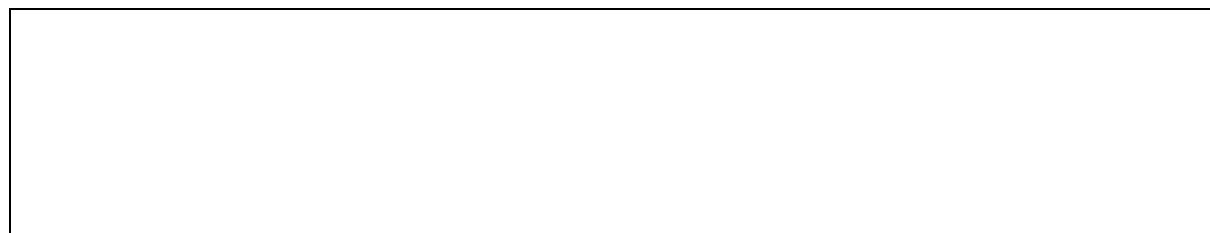

EDIFICIO	Erref./Ref.: A07UE04
Helbidea/Emplazamiento: C/ Capitanenea nº 16	Katastroko Erref./Ref. Catastral: 1333017

Babes-erregimena: Régimen de protección:	101/1996 Dekretua, maiatzaren 7koa (EHAA 1996ko maiatzak 28) Decreto 101/1996 de 7de mayo (BOPV 28 de mayo de 1996)
Babes-maila: Grado de Protección:	Oinarrizko Básica
Hirigintza-erregimena: Régimen Urbanístico:	Errenteriako Hiri Zaharra Eraberritzeko Plangintza Berezia Plan Especial de Rehabilitación Casco Histórico de Rentería





EDIFICIO	Erref./Ref.: A07UE04
Helbidea/Emplazamiento: C/ Capitanenea nº 16	Katastroko Erref./Ref. Catastral: 1333017

C./CAPITANENEA Nº 16

ALAMEDA J. I. GAMON



EDIFICIO	Erref./Ref.: A07UE04
Helbidea/Emplazamiento: C/ Capitanenea nº 16	Katastroko Erref./Ref. Catastral: 1333017

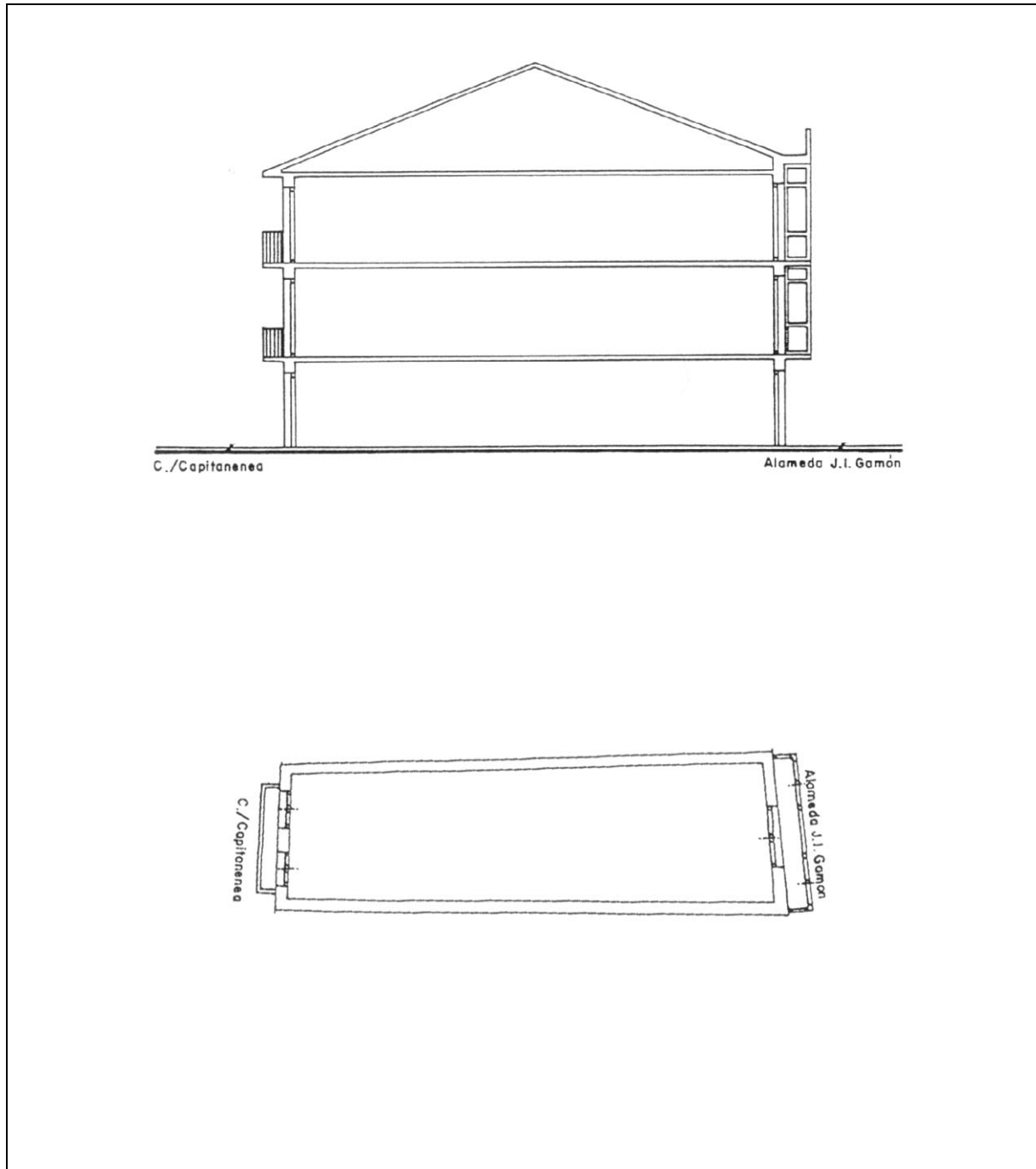



EDIFICIO	Erref./Ref.: A07UE05
Helbidea/Emplazamiento: C/ Capitanenea nº 18	Katastroko Erref./Ref. Catastral: 1333016

Babes-erregimena: Régimen de protección:	101/1996 Dekretua, maiatzaren 7koa (EHAA 1996ko maiatzak 28) Decreto 101/1996 de 7de mayo (BOPV 28 de mayo de 1996)
Babes-maila: Grado de Protección:	Oinarrizko Básica
Hirigintza-erregimena: Régimen Urbanístico:	Errenteriako Hiri Zaharra Eraberritzeko Plangintza Berezia Plan Especial de Rehabilitación Casco Histórico de Rentería





EDIFICIO	Erref./Ref.: A07UE05
Helbidea/Emplazamiento: C/ Capitanenea nº 18	Katastroko Erref./Ref. Catastral: 1333016

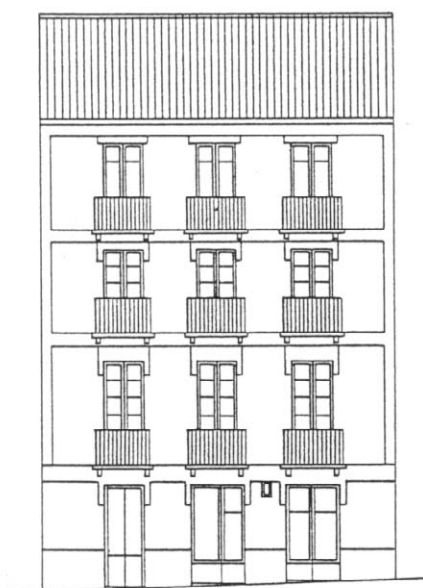
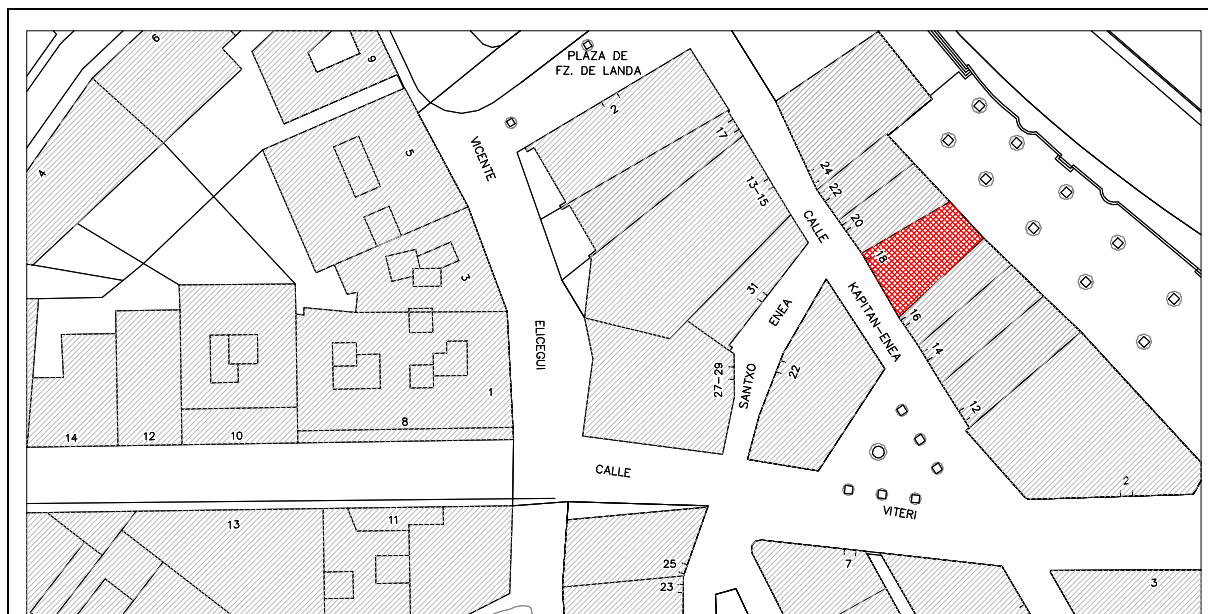

C./ CAPITANENEA Nº 18

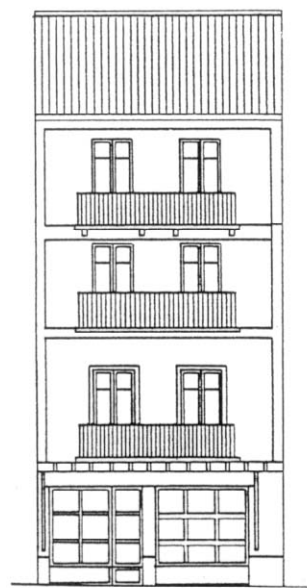

ALAMEDA J.I. GAMON



EDIFICIO	Erref./Ref.: A07UE05
Helbidea/Emplazamiento: C/ Capitanenea n° 18	Katastroko Erref./Ref. Catastral: 1333016

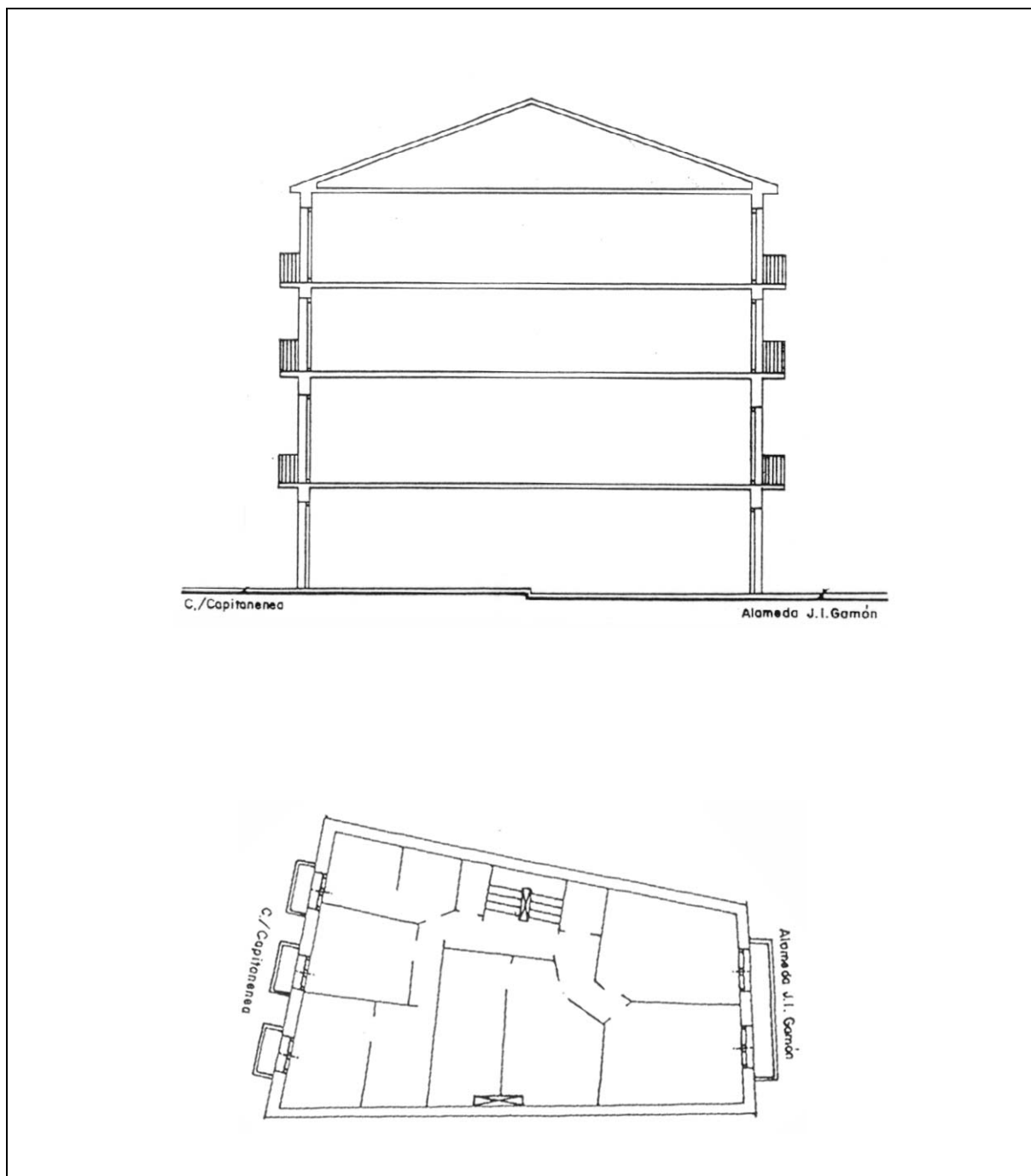



EDIFICIO	Erref./Ref.: B02UE01
Helbidea/Emplazamiento: C/ Iglesia nº 1	Katastroko Erref./Ref. Catastral: 1833121

Babes-erregimena: Régimen de protección:	101/1996 Dekretua, maiatzaren 7koa (EHAA 1996ko maiatzak 28) Decreto 101/1996 de 7de mayo (BOPV 28 de mayo de 1996)
Babes-maila: Grado de Protección:	Oinarrizko Básica
Hirigintza-erregimena: Régimen Urbanístico:	Errenteriako Hiri Zaharra Eraberritzeko Plangintza Berezia Plan Especial de Rehabilitación Casco Histórico de Rentería

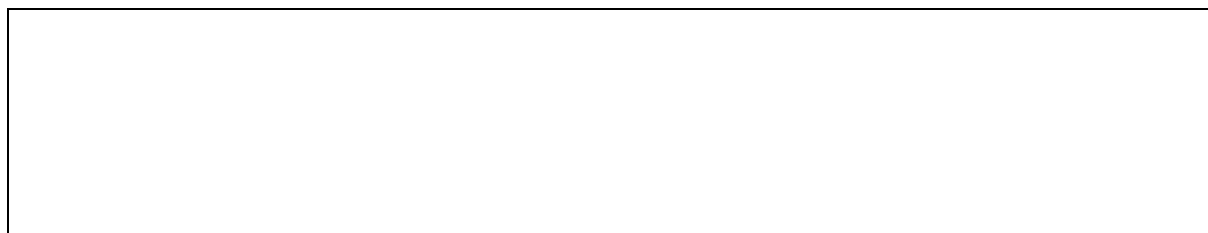



EDIFICIO		Erref./Ref.: B02UE01
Helbidea/Emplazamiento: C/ Iglesia nº 1		Katastroko Erref./Ref. Catastral: 1833121

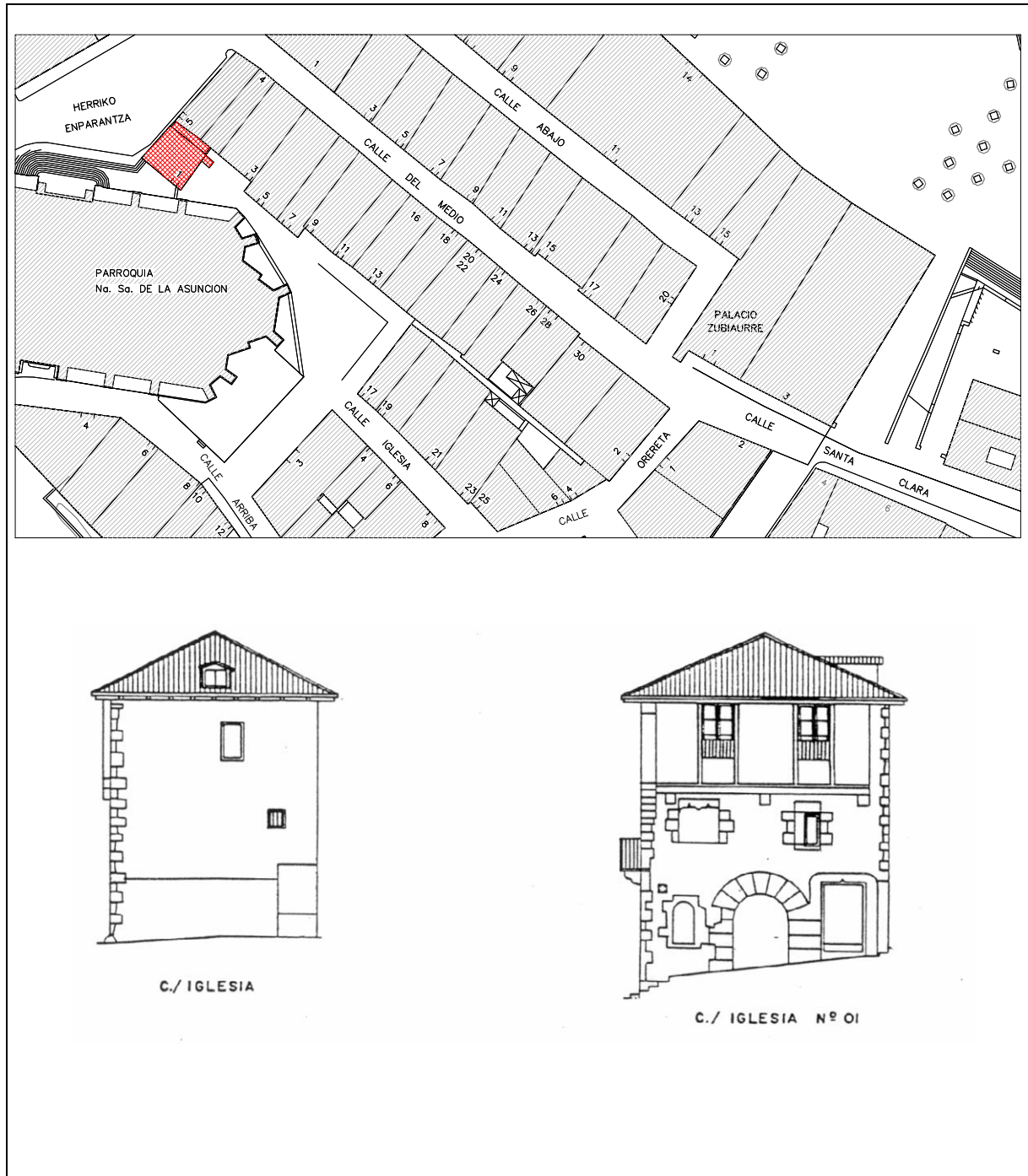



EDIFICIO	Erref./Ref.: B02UE01
Helbidea/Emplazamiento: C/ Iglesia nº 1	Katastroko Erref./Ref. Catastral: 1833121

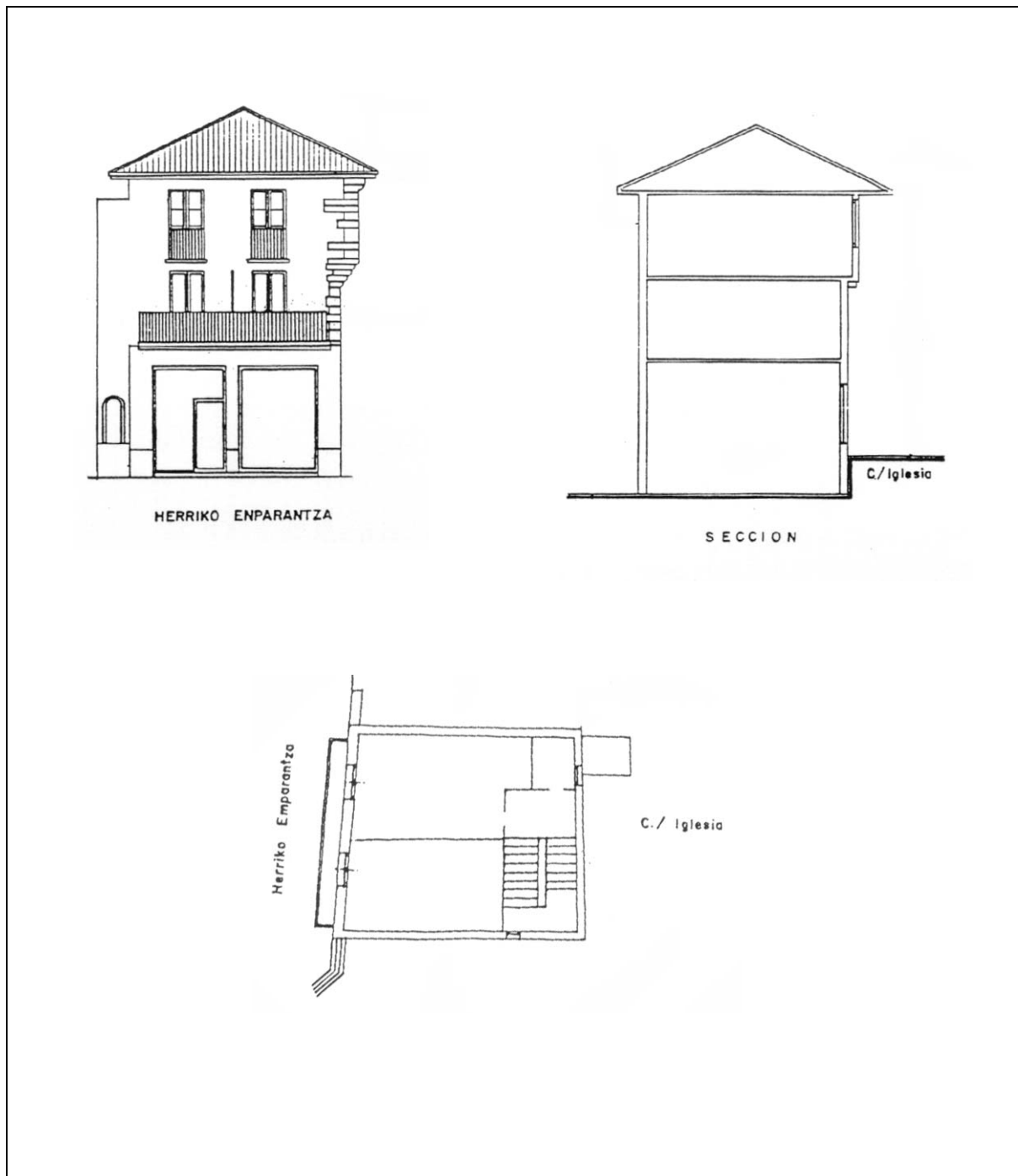



EDIFICIO	Erref./Ref.: B02UE04
Helbidea/Emplazamiento: C/ Iglesia nº 3	Katastroko Erref./Ref. Catastral: 1933123

Babes-erregimena: Régimen de protección:	101/1996 Dekretua, maiatzaren 7koa (EHAA 1996ko maiatzak 28) Decreto 101/1996 de 7de mayo (BOPV 28 de mayo de 1996)
Babes-maila: Grado de Protección:	Oinarrizko Básica
Hirigintza-erregimena: Régimen Urbanístico:	Errenteriako Hiri Zaharra Eraberritzeko Plangintza Berezia Plan Especial de Rehabilitación Casco Histórico de Renteria

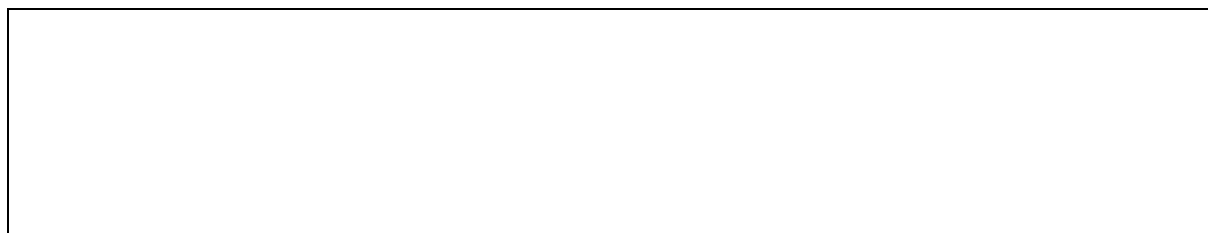



EDIFICIO	Erref./Ref.: B02UE04
Helbidea/Emplazamiento: C/ Iglesia nº 3	Katastroko Erref./Ref. Catastral: 193123

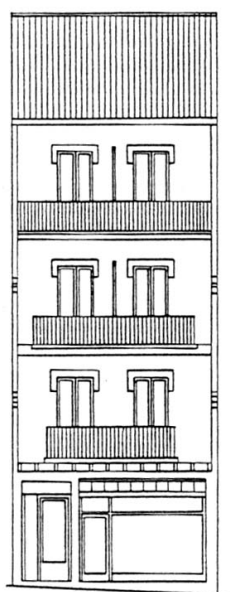

C. / MEDIO

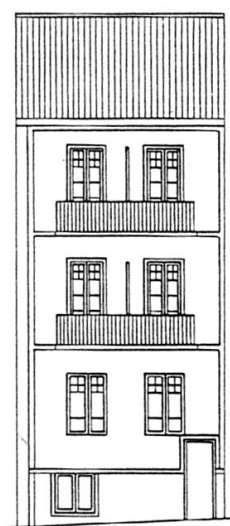

C. / IGLESIA Nº03



EDIFICIO	Erref./Ref.: B02UE04
Helbidea/Emplazamiento: C/ Iglesia n° 3	Katastroko Erref./Ref. Catastral: 1933123

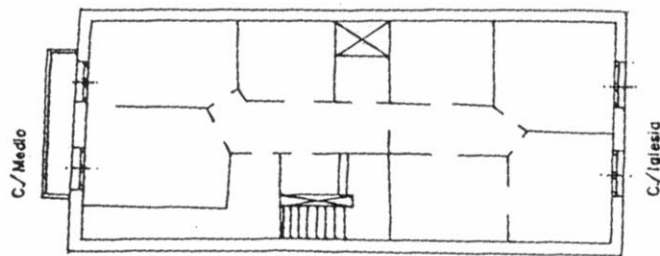
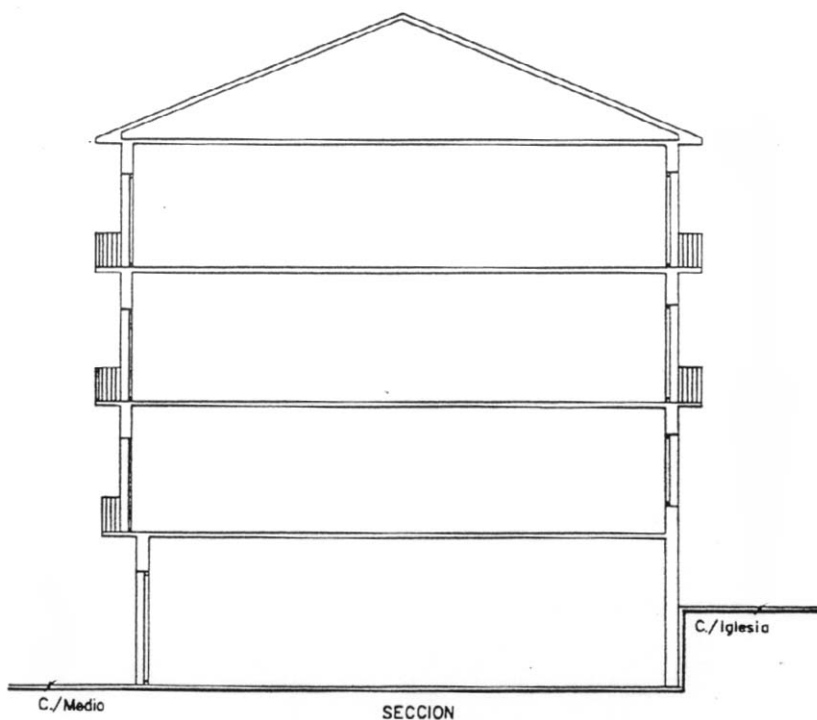



EDIFICIO	Erref./Ref.: B02UE06
Helbidea/Emplazamiento: C/ Iglesia nº 7	Katastroko Erref./Ref. Catastral: 1933125

Babes-erregimena: Régimen de protección:	101/1996 Dekretua, maiatzaren 7koa (EHAA 1996ko maiatzak 28) Decreto 101/1996 de 7de mayo (BOPV 28 de mayo de 1996)
Babes-maila: Grado de Protección:	Oinarrizko Básica
Hirigintza-erregimena: Régimen Urbanístico:	Errenteriako Hiri Zaharra Eraberritzeko Plangintza Berezia Plan Especial de Rehabilitación Casco Histórico de Renteria





EDIFICIO	Erref./Ref.: B02UE06
Helbidea/Emplazamiento: C/ Iglesia nº 7	Katastroko Erref./Ref. Catastral: 193125

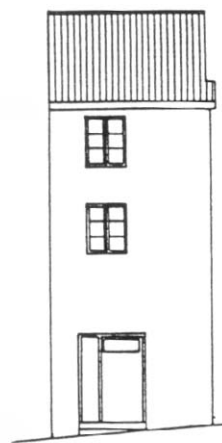
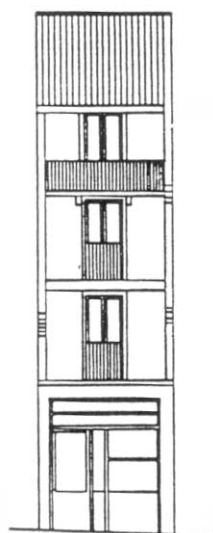

C/IGLESIA Nº 07