

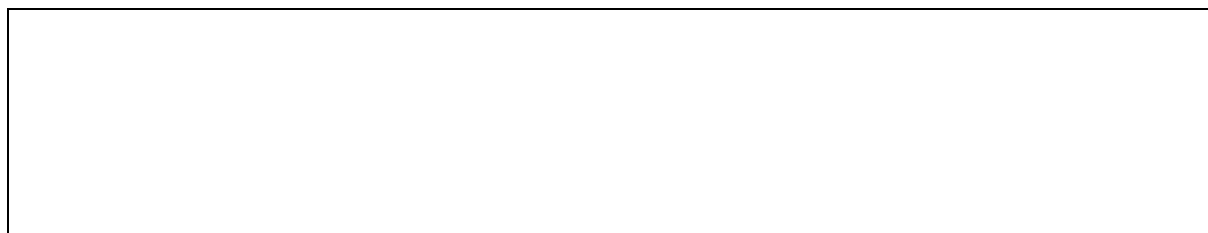

<b>EDIFICIO</b>	Erref./Ref.: <b>A04UE13</b>
Helbidea/Emplazamiento: <b>c/ Sanchoenea nº 23</b>	Katastroko Erref./Ref. Catastral: <b>1833023</b>

Babes-erregimena: Régimen de protección:	<b>14/2000 Dekretua urtarrilaren 25ekoa (EHAA 2000ko otsailak 11)</b> <b>Decreto 14/2000 de 25 de enero (BOPV 11 de febrero de 2000)</b>
Babes-maila: Grado de Protección:	<b>Oinarrizko</b> <b>Básica</b>
Hirigintza-erregimena: Régimen Urbanístico:	<b>Errenteriako Hiri Zaharra Eraberritzeko Plangintza Berezia</b> <b>Plan Especial de Rehabilitación Casco Histórico de Rentería</b>





<b>EDIFICIO</b>	Erref./Ref.: <b>A04UE13</b>
Helbidea/Emplazamiento: <b>c/ Sanchoenea nº 23</b>	Katastroko Erref./Ref. Catastral: <b>1833023</b>

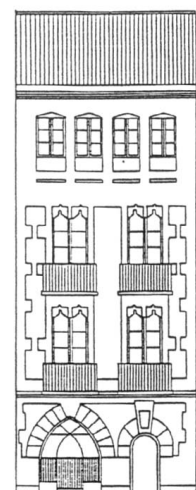

C./ SANCHOENEA Nº 23

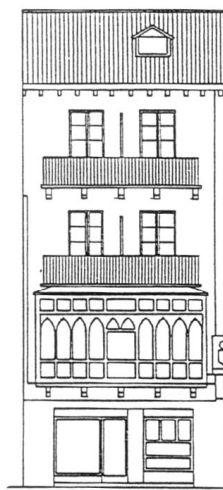

PLAZA DE LOS FUEROS



<b>EDIFICIO</b>	Erref./Ref.: <b>A04UE13</b>
Helbidea/Emplazamiento: <b>c/ Sanchoenea n° 23</b>	Katastroko Erref./Ref. Catastral: <b>1833023</b>

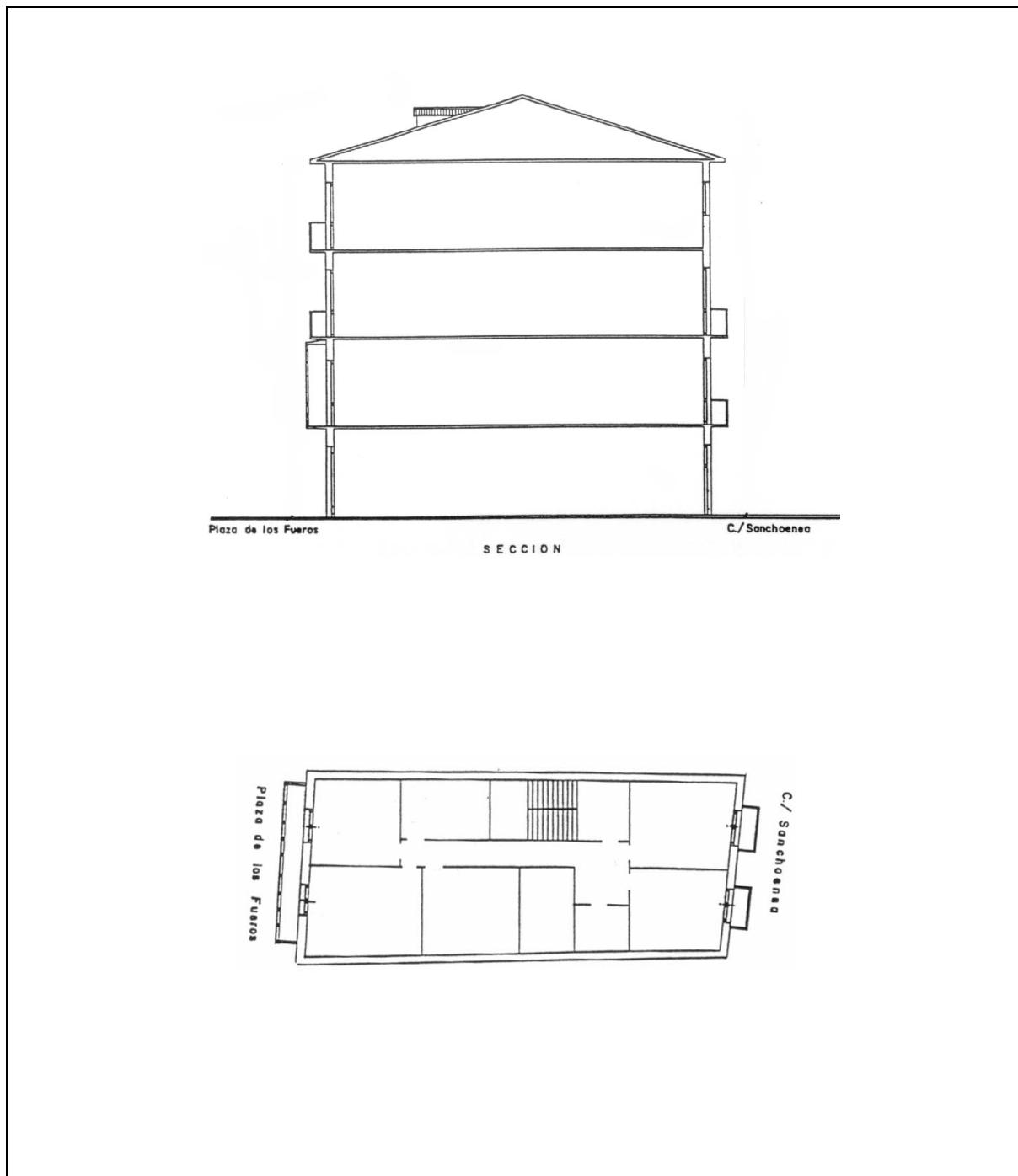



**Plan Orokorren Bulegoa**  
**Oficina del Plan General**

<b>EDIFICIO</b>	Erref./Ref.: <b>A04UE14</b>
Helbidea/Emplazamiento: <b>c/ Sanchoenea nº 25</b>	Katastroko Erref./Ref. Catastral: <b>1833022</b>

Babes-erregimena: Régimen de protección:	<b>14/2000 Dekretua urtarrilaren 25ekoa (EHAA 2000ko otsailak 11)</b> <b>Decreto 14/2000 de 25 de enero (BOPV 11 de febrero de 2000)</b>
Babes-maila: Grado de Protección:	<b>Oinarrizko</b> <b>Básica</b>
Hirigintza-erregimena: Régimen Urbanístico:	<b>Errenteriako Hiri Zaharra Eraberritzeko Plangintza Berezia</b> <b>Plan Especial de Rehabilitación Casco Histórico de Rentería</b>





<b>EDIFICIO</b>	Erref./Ref.: <b>A04UE14</b>
Helbidea/Emplazamiento: <b>c/ Sanchoenea nº 25</b>	Katastroko Erref./Ref. Catastral: <b>1833022</b>

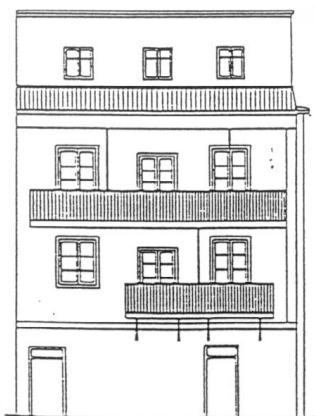

C./ SANCHOENEA Nº 25



PLAZA DE LOS FUEROS



<b>EDIFICIO</b>	Erref./Ref.: <b>A04UE14</b>
Helbidea/Emplazamiento: <b>c/ Sanchoenea n° 25</b>	Katastroko Erref./Ref. Catastral: <b>1833022</b>

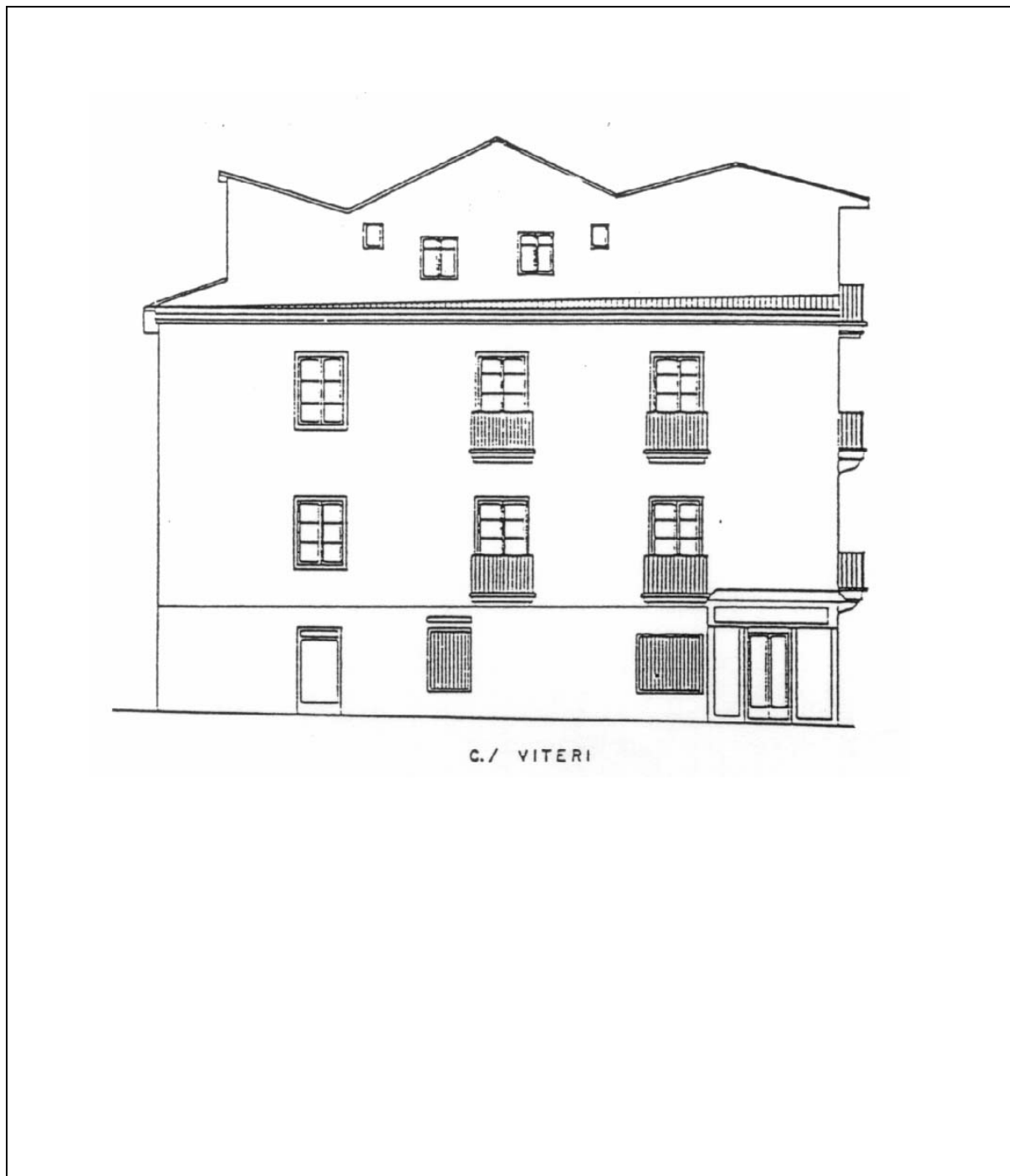



<b>EDIFICIO</b>	Erref./Ref.: <b>A04UE14</b>
Helbidea/Emplazamiento: <b>c/ Sanchoenea n° 25</b>	Katastroko Erref./Ref. Catastral: <b>1833022</b>

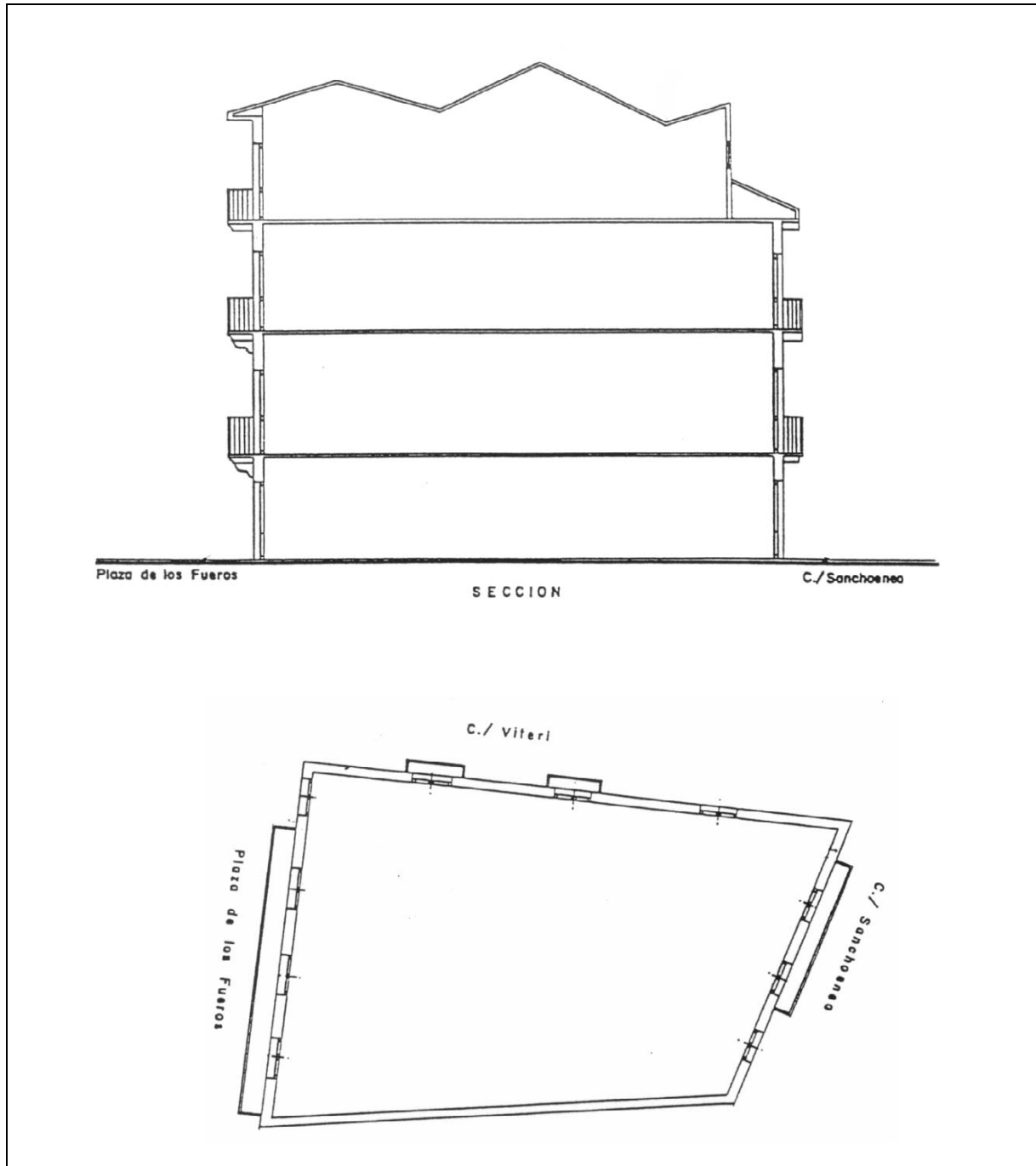



<b>EDIFICIO</b>	Erref./Ref.: <b>A06UE01</b>
Helbidea/Emplazamiento: <b>c/ Sanchoenea n° 27-29</b>	Katastroko Erref./Ref. Catastral: <b>1833011</b>

Babes-erregimena: Régimen de protección:	<b>14/2000 Dekretua urtarrilaren 25ekoa (EHAA 2000ko otsailak 11)</b> <b>Decreto 14/2000 de 25 de enero (BOPV 11 de febrero de 2000)</b>
Babes-maila: Grado de Protección:	<b>Oinarritzko</b> <b>Básica</b>
Hirigintza-erregimena: Régimen Urbanístico:	<b>Errenteriako Hiri Zaharra Eraberritzeko Plangintza Berezia</b> <b>Plan Especial de Rehabilitación Casco Histórico de Renteria</b>







<b>EDIFICIO</b>	Erref./Ref.: <b>A06UE01</b>
Helbidea/Emplazamiento: <b>c/ Sanchoenea nº 27-29</b>	Katastroko Erref./Ref. Catastral: <b>1833011</b>

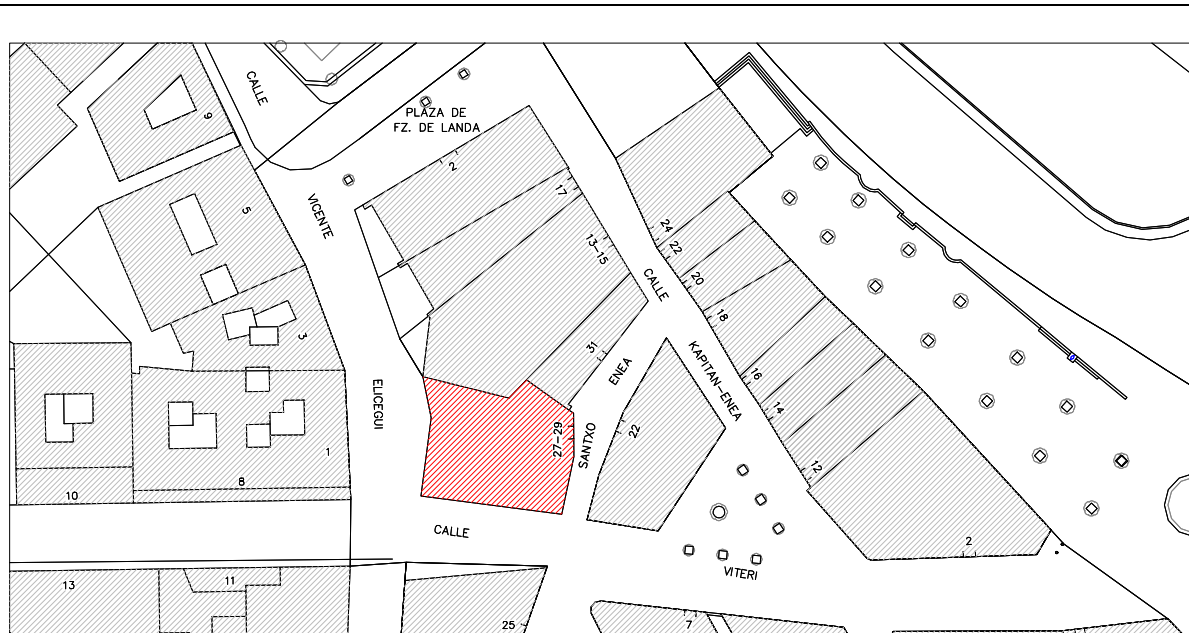

C./ SANCHOENEA Nº 27-29



<b>EDIFICIO</b>	Erref./Ref.: <b>A06UE01</b>
Helbidea/Emplazamiento: <b>c/ Sanchoenea n° 27-29</b>	Katastroko Erref./Ref. Catastral: <b>1833011</b>



C./ VICENTE ELIZEGI



C./ VITERI



<b>EDIFICIO</b>	Erref./Ref.: <b>A06UE01</b>
Helbidea/Emplazamiento: <b>c/ Sanchoenea n° 27-29</b>	Katastroko Erref./Ref. Catastral: <b>1833011</b>

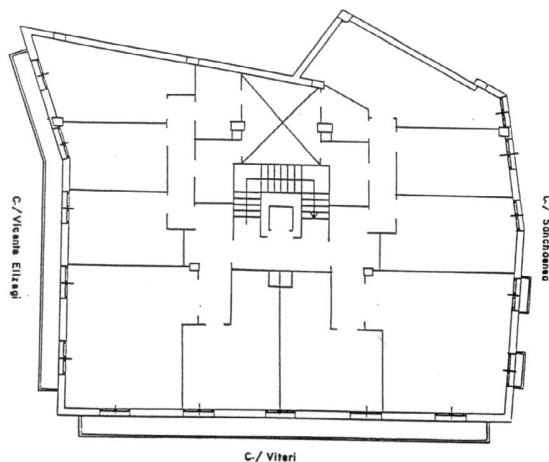
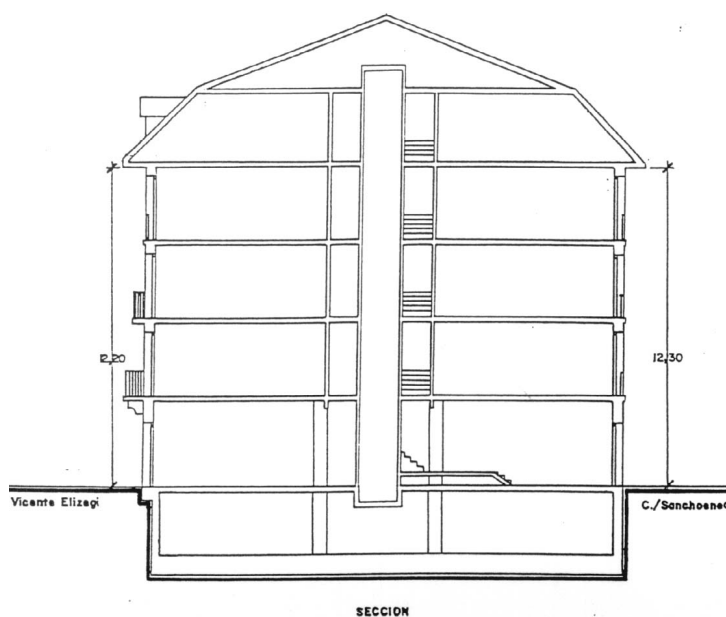



<b>EDIFICIO</b>	Erref./Ref.: <b>A07UE03</b>
Helbidea/Emplazamiento: <b>C/ Capitanenea nº 14</b>	Katastroko Erref./Ref. Catastral: <b>1333018</b>

Babes-erregimena: Régimen de protección:	<b>14/2000 Dekretua urtarrilaren 25ekoa (EHAA 2000ko otsailak 11)</b> <b>Decreto 14/2000 de 25 de enero (BOPV 11 de febrero de 2000)</b>
Babes-maila: Grado de Protección:	<b>Oinarrizko</b> <b>Básica</b>
Hirigintza-erregimena: Régimen Urbanístico:	<b>Errenteriako Hiri Zaharra Eraberritzeko Plangintza Berezia</b> <b>Plan Especial de Rehabilitación Casco Histórico de Rentería</b>





<b>EDIFICIO</b>	Erref./Ref.: <b>A07UE03</b>
Helbidea/Emplazamiento: <b>C / Capitanenea nº 14</b>	Katastroko Erref./Ref. Catastral: <b>1333018</b>

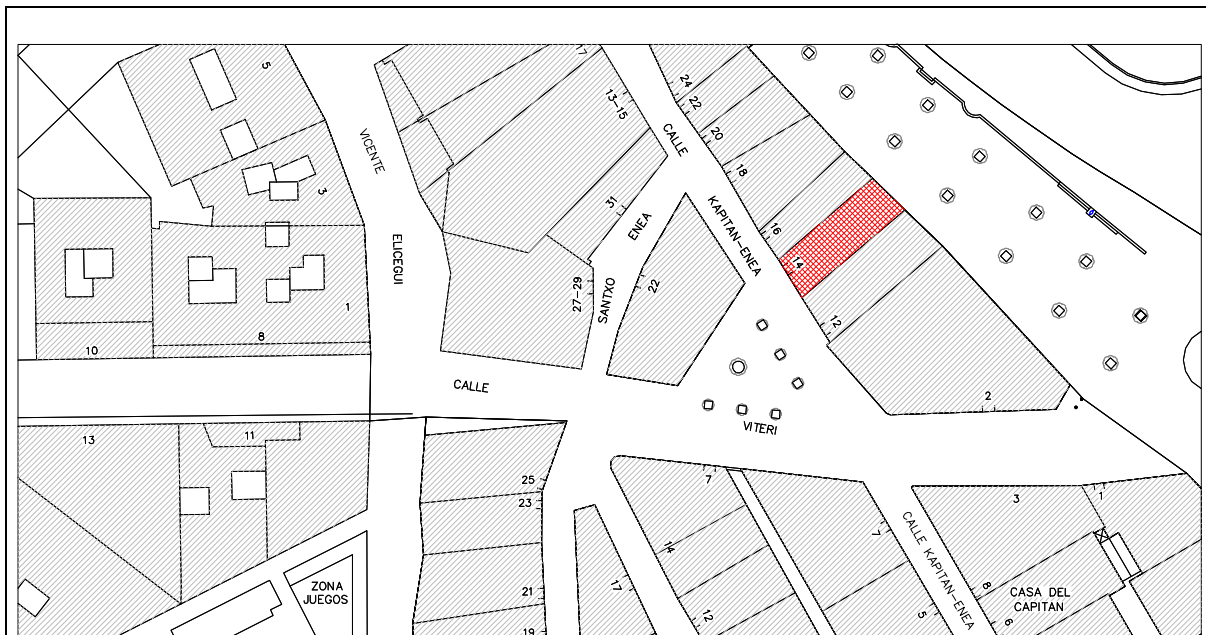

C./CAPITANENEA Nº 14

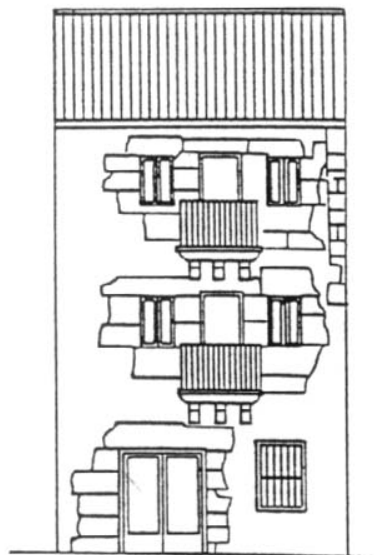

ALAMEDA J.I. GAMON



<b>EDIFICIO</b>	Erref./Ref.: <b>A07UE03</b>
Helbidea/Emplazamiento: <b>C / Capitanenea n° 14</b>	Katastroko Erref./Ref. Catastral: <b>1333018</b>

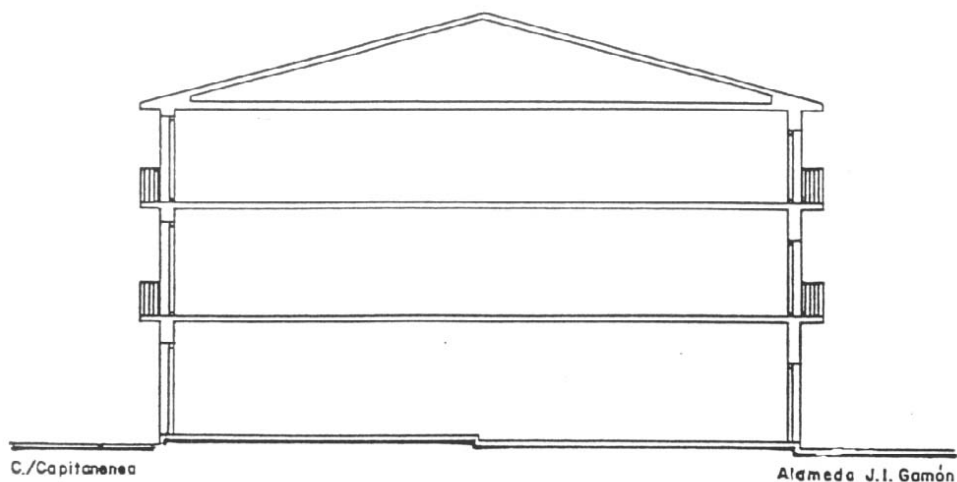

SECCION

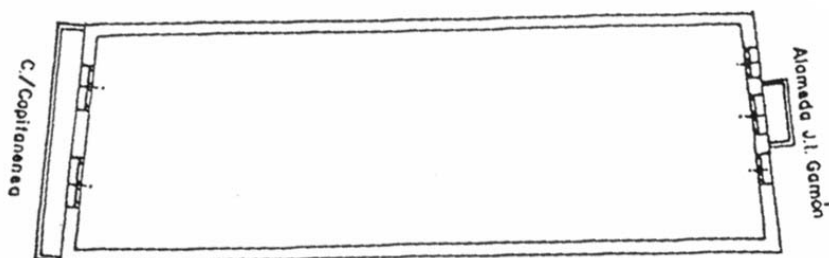



<b>EDIFICIO</b>	Erref./Ref.: <b>A07UE08</b>
Helbidea/Emplazamiento: <b>C / Capitanenea nº 24</b>	Katastroko Erref./Ref. Catastral: <b>1333013</b>

Babes-erregimena: Régimen de protección:	<b>14/2000 Dekretua urtarrilaren 25ekoa (EHAA 2000ko otsailak 11)</b> <b>Decreto 14/2000 de 25 de enero (BOPV 11 de febrero de 2000)</b>
Babes-maila: Grado de Protección:	<b>Oinarrizko</b> <b>Básica</b>
Hirigintza-erregimena: Régimen Urbanístico:	<b>Errenteriako Hiri Zaharra Eraberritzeko Plangintza Berezia</b> <b>Plan Especial de Rehabilitación Casco Histórico de Rentería</b>





<b>EDIFICIO</b>	Erref./Ref.: <b>A07UE08</b>
Helbidea/Emplazamiento: <b>C / Capitanenea n° 24</b>	Katastroko Erref./Ref. Catastral: <b>1333013</b>

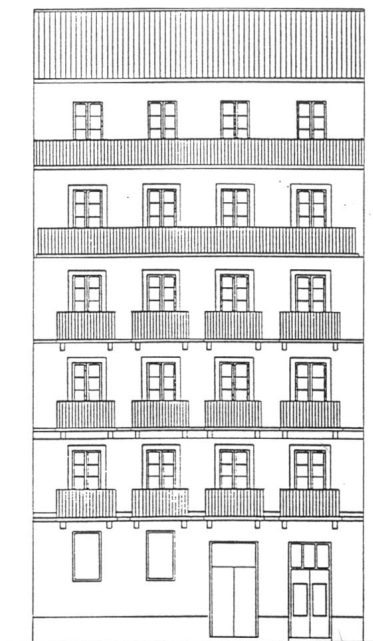
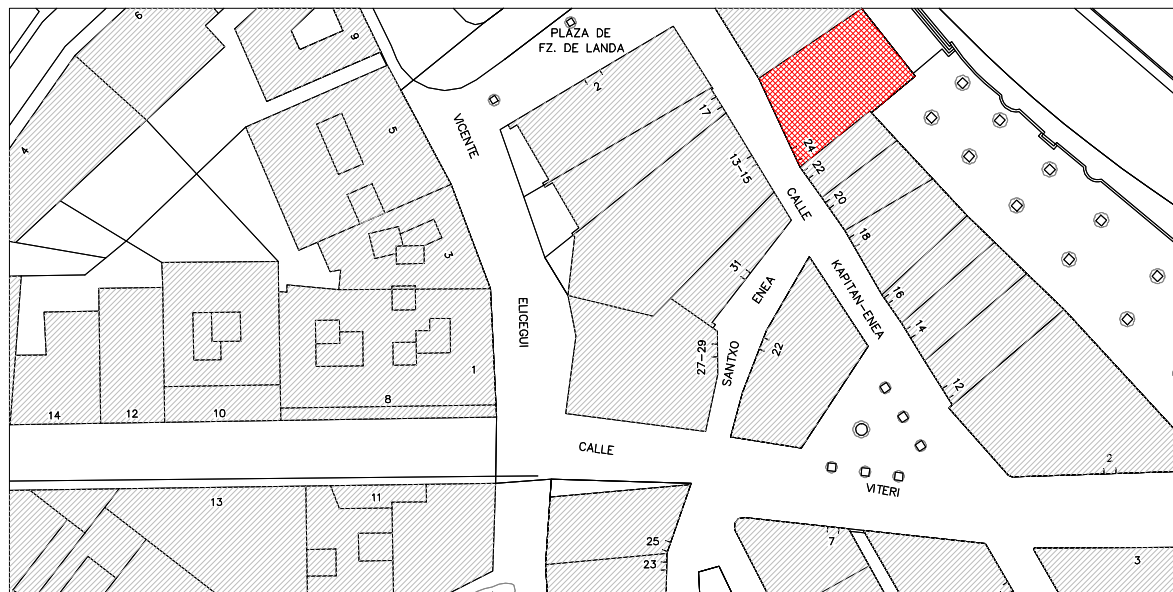

C./ CAPITANENEA Nº 24





<b>EDIFICIO</b>	Erref./Ref.: <b>A07UE08</b>
Helbidea/Emplazamiento: <b>C / Capitanenea n° 24</b>	Katastroko Erref./Ref. Catastral: <b>1333013</b>



AVD. DE NAVARRA



ALAMEDA J.I. GAMON



<b>EDIFICIO</b>	Erref./Ref.: <b>A07UE08</b>
Helbidea/Emplazamiento: <b>C / Capitanenea n° 24</b>	Katastroko Erref./Ref. Catastral: <b>1333013</b>

