

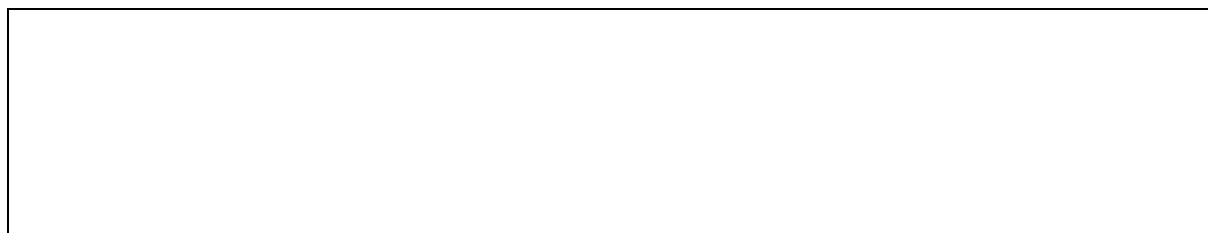

EDIFICIO	Erref./Ref.: B04UE02
Helbidea/Emplazamiento: c/ Abajo nº 3	Katastroko Erref./Ref. Catastral: 1938004

Babes-erregimena: Régimen de protección:	14/2000 Dekretua urtarrilaren 25ekoa (EHAA 2000ko otsailak 11) Decreto 14/2000 de 25 de enero (BOPV 11 de febrero de 2000)
Babes-maila: Grado de Protección:	Oinarrizko Básica
Hirigintza-erregimena: Régimen Urbanístico:	Errenteriako Hiri Zaharra Eraberritzeko Plangintza Berezia Plan Especial de Rehabilitación Casco Histórico de Rentería





EDIFICIO	Erref./Ref.: B04UE02
Helbidea/Emplazamiento: c/ Abajo nº 3	Katastroko Erref./Ref. Catastral: 1938004

C/ ABAJO Nº 03

ALAMEDA DE GAMON



EDIFICIO	Erref./Ref.: B04UE02
Helbidea/Emplazamiento: c/ Abajo nº 3	Katastroko Erref./Ref. Catastral: 1938004

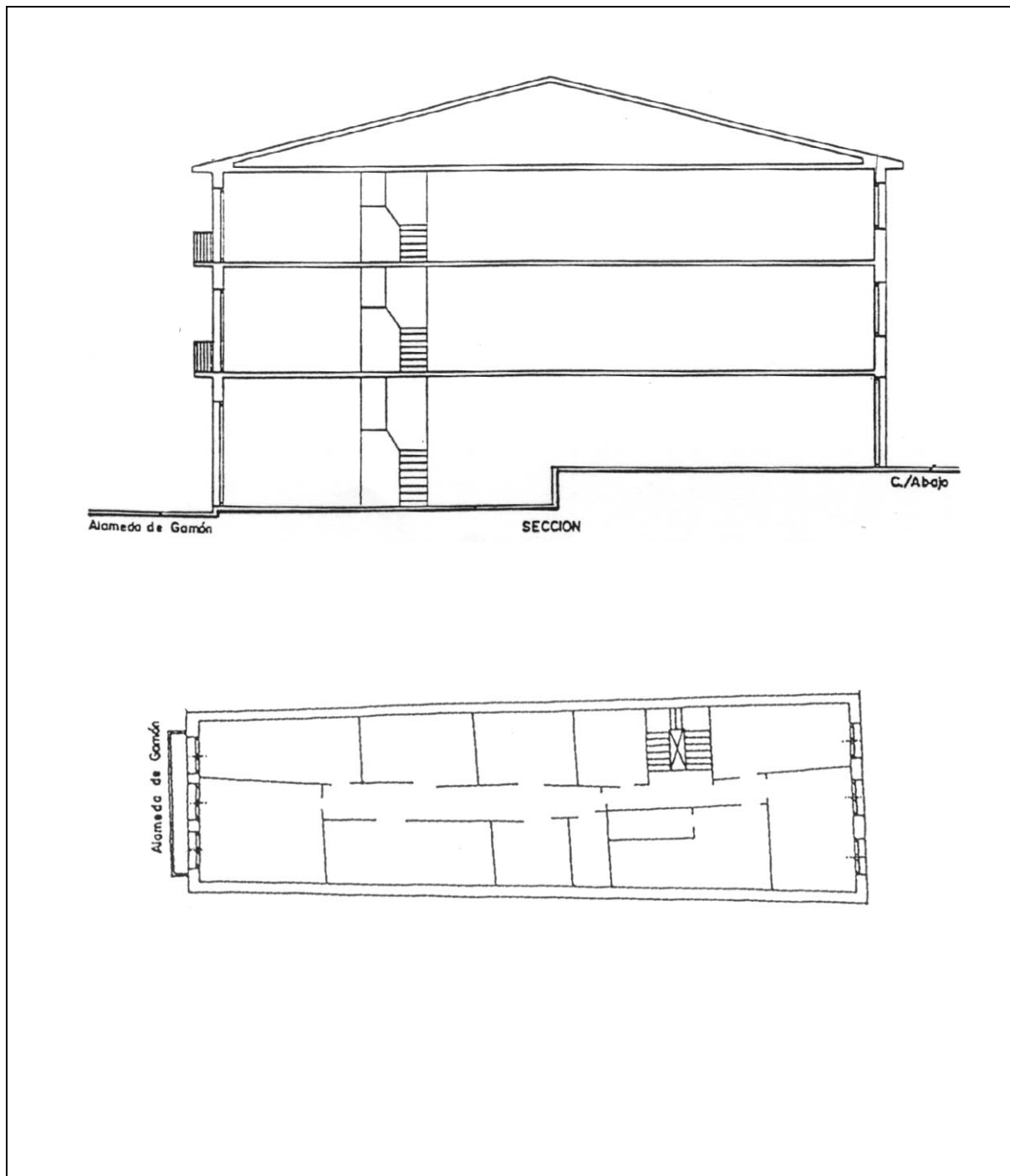



EDIFICIO	Erref./Ref.: B04UE03
Helbidea/Emplazamiento: c/ Abajo nº 5	Katastroko Erref./Ref. Catastral: 1938006

Babes-erregimena: Régimen de protección:	14/2000 Dekretua urtarrilaren 25ekoa (EHAA 2000ko otsailak 11) Decreto 14/2000 de 25 de enero (BOPV 11 de febrero de 2000)
Babes-maila: Grado de Protección:	Oinarrizko Básica
Hirigintza-erregimena: Régimen Urbanístico:	Errenteriako Hiri Zaharra Eraberritzeko Plangintza Berezia Plan Especial de Rehabilitación Casco Histórico de Rentería





EDIFICIO	Erref./Ref.: B04UE03
Helbidea/Emplazamiento: c/ Abajo nº 5	Katastroko Erref./Ref. Catastral: 1938006

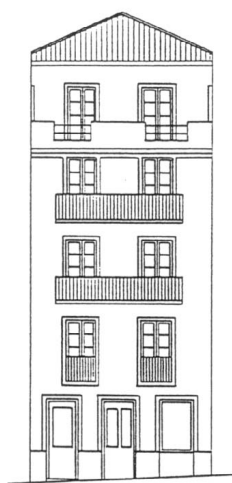

C./ABAJO Nº 05

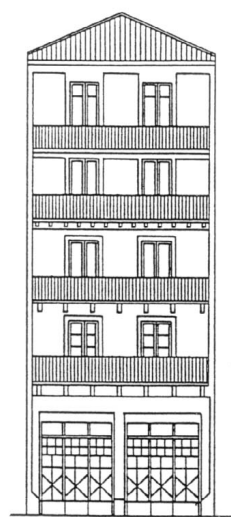

ALAMEDA DE GAMON



EDIFICIO	Erref./Ref.: B04UE03
Helbidea/Emplazamiento: c/ Abajo nº 5	Katastroko Erref./Ref. Catastral: 1938006

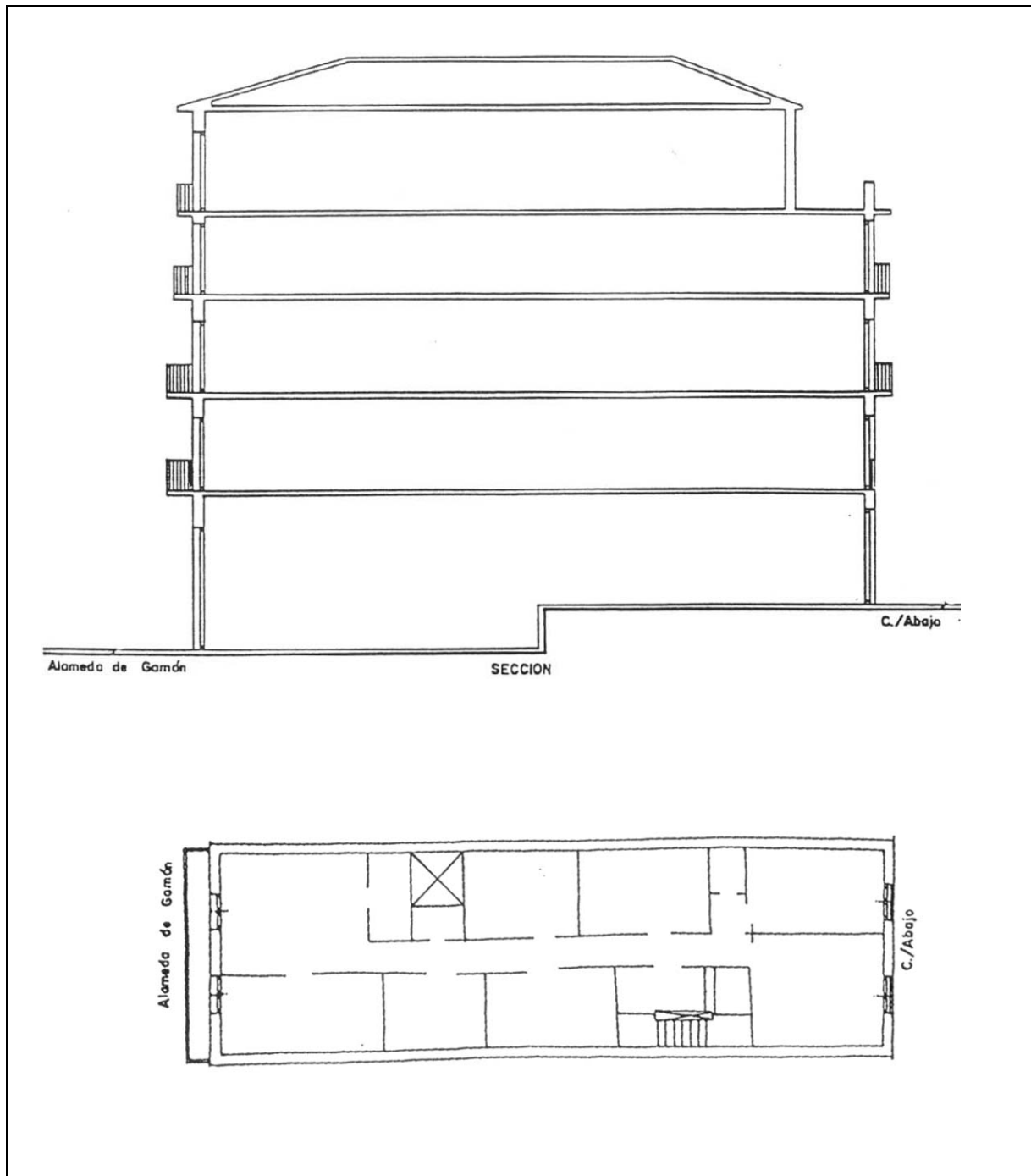



EDIFICIO	Erref./Ref.: B07UE04
Helbidea/Emplazamiento: C/ Arriba nº 10	Katastroko Erref./Ref. Catastral: 1833154

Babes-erregimena: Régimen de protección:	14/2000 Dekretua urtarrilaren 25ekoa (EHAA 2000ko otsailak 11) Decreto 14/2000 de 25 de enero (BOPV 11 de febrero de 2000)
Babes-maila: Grado de Protección:	Oinarrizko Básica
Hirigintza-erregimena: Régimen Urbanístico:	Errenteriako Hiri Zaharra Eraberritzeko Plangintza Berezia Plan Especial de Rehabilitación Casco Histórico de Rentería

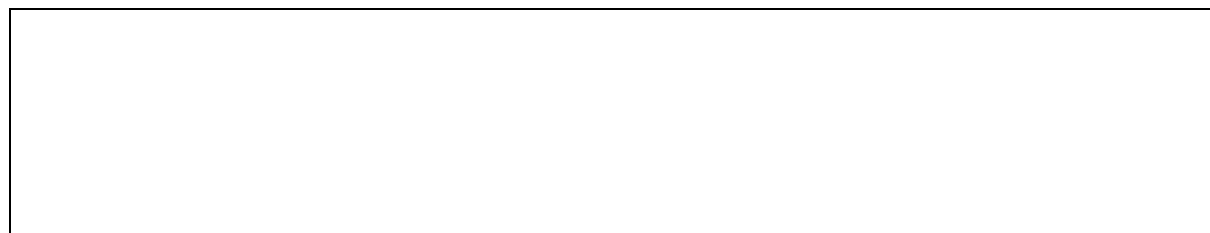



EDIFICIO	Erref./Ref.: B07UE04
Helbidea/Emplazamiento: C/ Arriba nº 10	Katastroko Erref./Ref. Catastral: 1833154





EDIFICIO	Erref./Ref.: B07UE04
Helbidea/Emplazamiento: C/ Arriba nº 10	Katastroko Erref./Ref. Catastral: 1833154

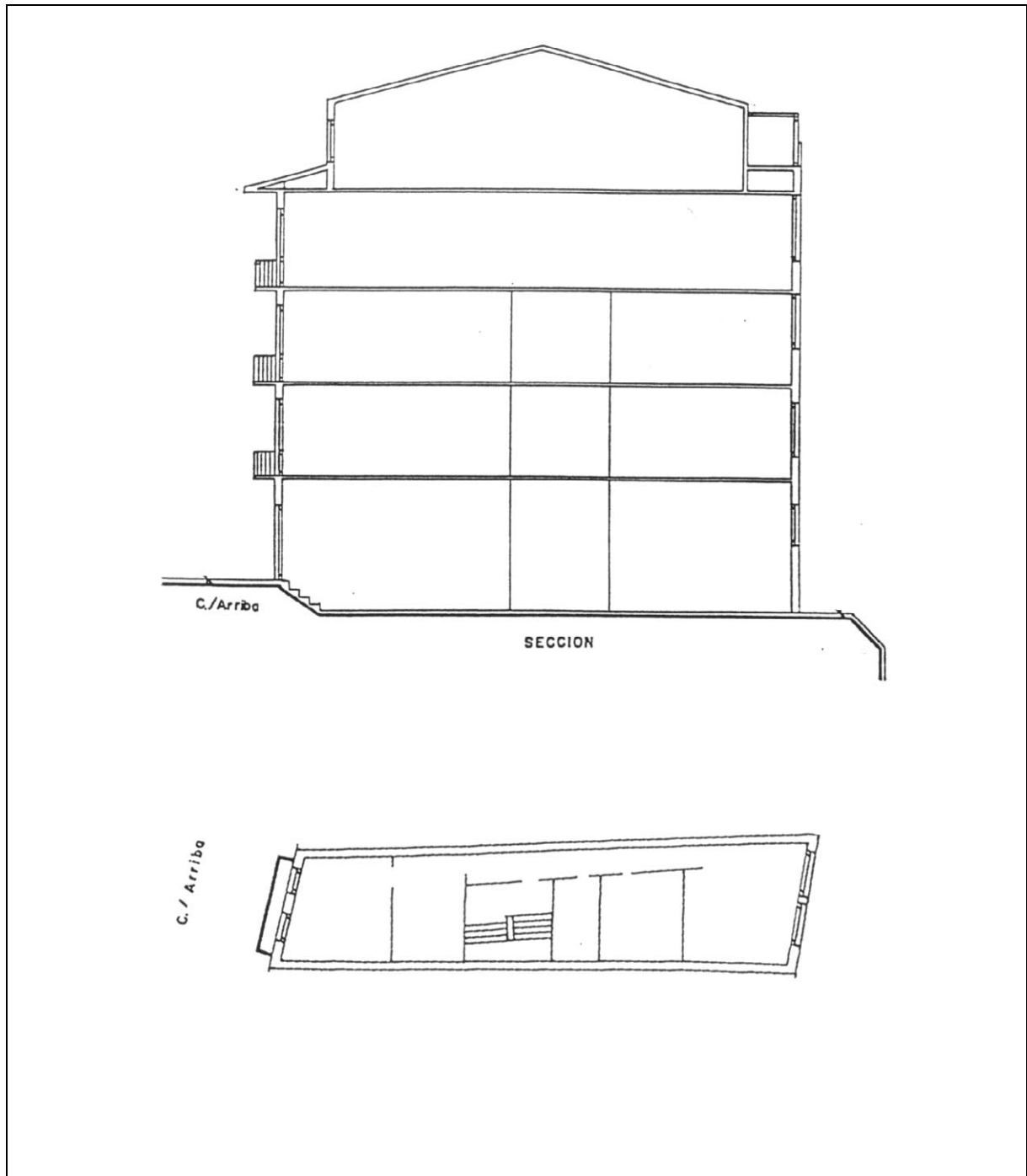



EDIFICIO	Erref./Ref.: B07UE05
Helbidea/Emplazamiento: C/ Arriba nº 12	Katastroko Erref./Ref. Catastral: 1833155

Babes-erregimena: Régimen de protección:	14/2000 Dekretua urtarrilaren 25ekoa (EHAA 2000ko otsailak 11) Decreto 14/2000 de 25 de enero (BOPV 11 de febrero de 2000)
Babes-maila: Grado de Protección:	Oinarritzko Básica
Hirigintza-erregimena: Régimen Urbanístico:	Errenteriako Hiri Zaharra Eraberritzeko Plangintza Berezia Plan Especial de Rehabilitación Casco Histórico de Rentería

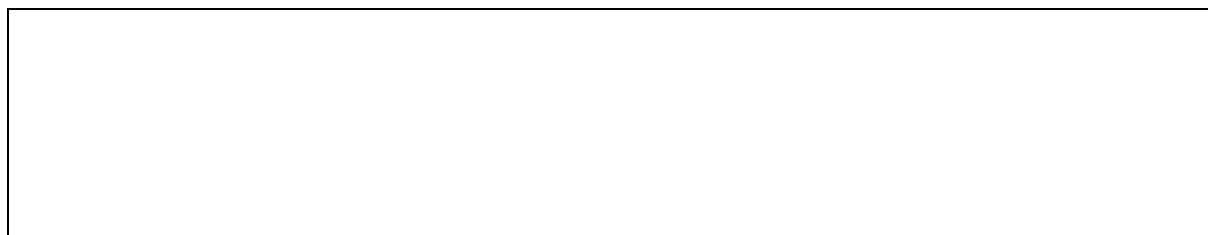



Plan Orokoraren Bulegoa
Oficina del Plan General

EDIFICIO	Erref./Ref.: B07UE05
Helbidea/Emplazamiento: C/ Arriba nº 12	Katastroko Erref./Ref. Catastral: 1833155



C./ ARRIBA Nº 12

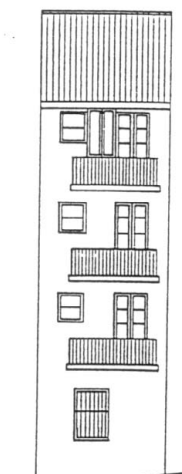

TRASERA



EDIFICIO	Erref./Ref.: B07UE05
Helbidea/Emplazamiento: C/ Arriba nº 12	Katastroko Erref./Ref. Catastral: 1833155

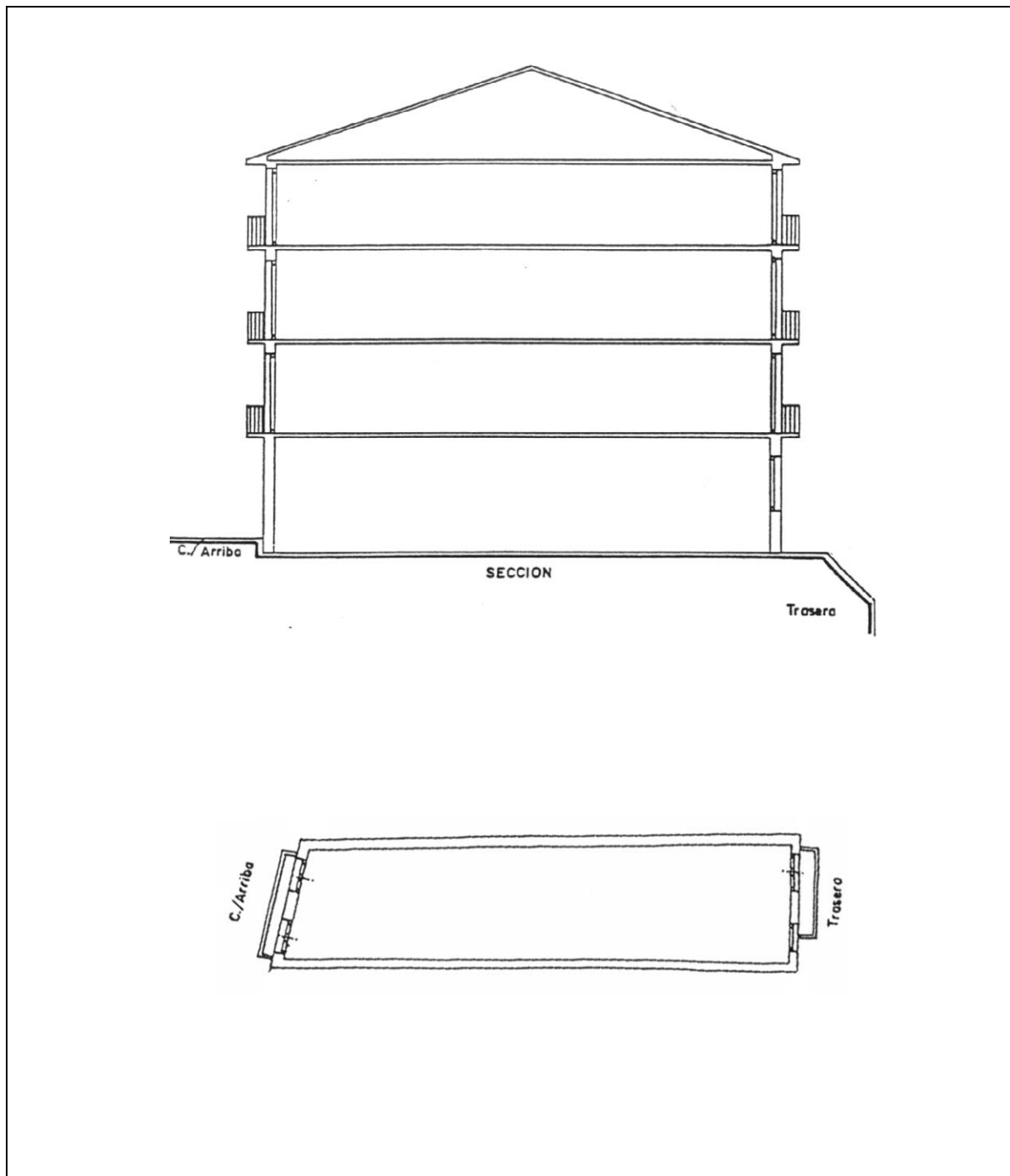



EDIFICIO		Erref./Ref.: B07UE07
Helbidea/Emplazamiento: C/ Arriba nº 16		Katastroko Erref./Ref. Catastral: 1933157

Babes-erregimena:	14/2000 Dekretua urtarrilaren 25ekoa (EHAA 2000ko otsailak 11)
Régimen de protección:	Decreto 14/2000 de 25 de enero (BOPV 11 de febrero de 2000)
Babes-maila:	Oinarrizko
Grado de Protección:	Básica
Hirigintza-erregimena:	Errenteriako Hiri Zaharra Eraberritzeko Plangintza Berezia
Régimen Urbanístico:	Plan Especial de Rehabilitación Casco Histórico de Renteria





EDIFICIO	Erref./Ref.: B07UE07
Helbidea/Emplazamiento: C/ Arriba nº 16	Katastroko Erref./Ref. Catastral: 1933157

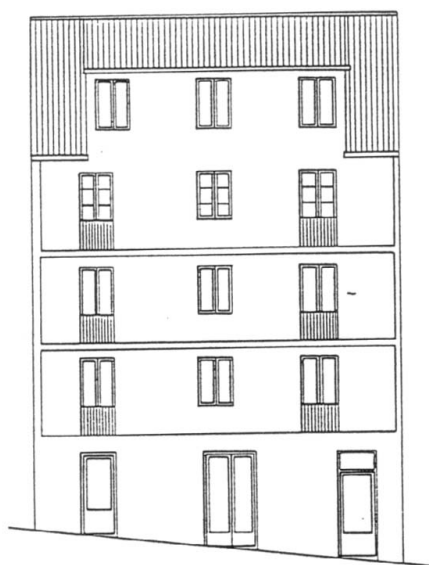

C./ ARRIBA Nº 16

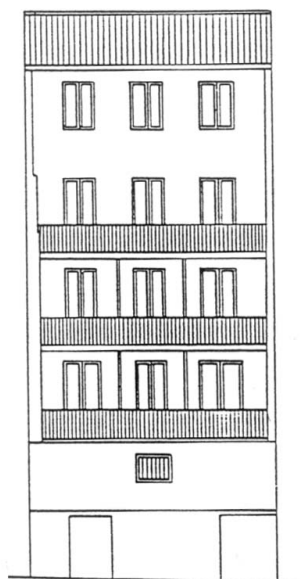

TRASERA



EDIFICIO	Erref./Ref.: B07UE07
Helbidea/Emplazamiento: C/ Arriba nº 16	Katastroko Erref./Ref. Catastral: 1933157

